



# COLOR

THE HEALING POWER OF **NATURE**







## ¿Qué es **Ecotech**?

Es la solución de **I.C.O.N.** para lograr un cabello con una coloración permanente, demipermanente, semipermanente y sin amoníaco. **ECOTECH COLOR** es la nueva e increíble crema de coloración de **I.C.O.N.** respetuosa con el cabello y el medioambiente.

**ECOTECH COLOR** de **I.C.O.N.** está especialmente formulado con aditivos naturales, para que el cabello experimente un rejuvenecimiento y transformación natural. Su fórmula actual no contiene amoníaco ni parafenilendiaminas (PPD); es la perfecta fusión entre Ecología y Tecnología. El futuro de la coloración del cabello ha llegado.

El cabello se envuelve en los beneficios calmantes de los extractos de camomila, girasol y oliva. Estos ingredientes naturales se mezclan con el antioxidante Ginkgo Biloba (repleto de propiedades hipoalergénicas), para mantener un cuero cabelludo sano, estimular el crecimiento del cabello y su integridad. Además, se añaden también Aloe Vera y Pantenol para proporcionar la hidratación necesaria y con propiedades reparadoras. La Salvia, ingrediente tonificante, se incorpora para un cuidado adicional. **ECOTECH COLOR** es para conservar un cabello sano, con un perfecto mantenimiento y luminosidad del color siendo respetuoso con el cabello. **ECOTECH** aporta resultados duraderos.

**DESCUBRE UN COLOR DURADERO, SANO,  
CON CONCIENCIA. UNA NUEVA PERCEPCIÓN  
DEL COLOR QUE TE SORPRENDERÁ**

CON®



Los estilistas contemporáneos y los clientes que sólo se conforman con lo mejor en productos para el cabello saben que un color duradero y vibrante no tiene que afectar negativamente al medio ambiente. **I.C.O.N.** también lo sabe.

Después de años desarrollando una solución de color para el cabello, eco-segura y permanente, **I.C.O.N.** presenta un color permanente sin amoníaco, que es natural y seguro. **ECOTECH COLOR** es seguro con el medio ambiente y estilísticamente efectivo y además equilibra suavemente una fórmula de color brillante, duradera, hidratante y con ingredientes naturales. Así es **I.C.O.N.**, un color con consciencia.

**I.C.O.N.** lleva el servicio del color a la era moderna con una crema de color permanente con oxidación y sin amoníaco - un sistema versátil que promete resultados brillantes y cobertura máxima de cabellos blancos. El resultado es un color visible, duradero y radiante, lleno de brillo y profundidad. Descubre un nuevo mundo de color con **ECOTECH COLOR**.

Elije el producto que mantendrá el cabello y el medio ambiente, sano y llenos de vida.

**CREMA COLORANTE DE OXIDACIÓN PERMANENTE. SIN AMONÍACO. SIN PARAFENILENDIAMINA (PPD). LA PERFECTA COMBINACIÓN ENTRE LO ECOLÓGICO Y LO TECNOLÓGICO. COLOR DURADERO. PERFECTA COBERTURA DE CABELLOS BLANCOS. DELICADA CON EL CUERO CABELLUDO. CUIDA LA FIBRA CAPILAR. PROPORCIONA UN BRILLO INCREÍBLE Y MANTIENE EL REFLEJO DURANTE MÁS TIEMPO. HIDRATA Y NUTRE EL CABELLO HASTA LA SIGUIENTE COLORACIÓN. INGREDIENTES ALTAMENTE SELECCIONADOS. EL RESULTADO ES UN COLOR VISIBLE, RADIANTE Y LLENO DE BRILLO.**

**I.C.O.N.<sup>®</sup>**

# natural

NATURAL



BLACK  
NEGRO

**1.0**



DARK BROWN  
CASTAÑO OSCURO

**3.0**



MEDIUM BROWN  
CASTAÑO

**4.0**



LIGHT BROWN  
CASTAÑO CLARO

**5.0**



DARK BLONDE  
RUBIO OSCURO

**6.0**



BLONDE  
RUBIO

**7.0**



LIGHT BLONDE  
RUBIO CLARO

**8.0**



VERY LIGHT BLONDE  
RUBIO MUY CLARO

**9.0**



NATURAL PLATINUM  
PLATINO

**10.0**



ULTRA NATURAL PLATINUM  
PLATINO ULTRA

**11.0**





# natural warm

## NATURAL CÁLIDO



NATURAL WARM LIGHT BROWN  
CASTAÑO CLARO NATURAL CÁLIDO

**5.003**

NATURAL WARM DARK BLONDE  
RUBIO OSCURO NATURAL CÁLIDO

**6.003**

NATURAL WARM MEDIUM BLONDE  
RUBIO NATURAL CÁLIDO

**7.003**

NATURAL WARM LIGHT BLONDE  
RUBIO CLARO NATURAL CÁLIDO

**8.003**

NATURAL WARM VERY LIGHT BLONDE  
RUBIO MUY CLARO NATURAL CÁLIDO

**9.003**

NATURAL WARM PLATINUM  
PLATINO NATURAL CÁLIDO

**10.003**



# ash

CENIZA



BLUE BLACK  
NEGRO AZULADO

**1.11**



LIGHT ASH BROWN  
CASTAÑO CLARO CENIZA

**5.1**



DARK ASH BLONDE  
RUBIO OSCURO CENIZA

**6.1**



MEDIUM ASH BLONDE  
RUBIO CENIZA

**7.1**



LIGHT ASH BLONDE  
RUBIO CLARO CENIZA

**8.1**



VERY LIGHT ASH BLONDE  
RUBIO MUY CLARO CENIZA

**9.1**



ASH PLATINUM  
PLATINO CENIZA

**10.1**



ULTRA ASH PLATINUM  
PLATINO ULTRA CENIZA

**11.1**



# pearl

PERLADO



MEDIUM PEARL BLONDE  
RUBIO PERLADO

**7.21**



LIGHT PEARL BLONDE  
RUBIO CLARO PERLADO

**8.21**



VERY LIGHT PEARL BLONDE  
RUBIO MUY CLARO PERLADO

**9.21**



PEARL PLATINUM  
PLATINO PERLADO

**10.21**





# beige

BEIGE



DARK BEIGE BLONDE  
RUBIO OSCURO BEIGE

**6.2**

MEDIUM BEIGE BLONDE  
RUBIO BEIGE

**7.2**

LIGHT BEIGE BLONDE  
RUBIO CLARO BEIGE

**8.2**

VERY LIGHT BEIGE BLONDE  
RUBIO MUY CLARO BEIGE

**9.2**

BEIGE PLATINUM  
PLATINO BEIGE

**10.2**

ULTRA BEIGE PLATINUM  
PLATINO ULTRA BEIGE

**11.2**





# gold

DORADO



LIGHT GOLDEN BROWN  
CASTAÑO CLARO DORADO

**5.3**

DARK GOLDEN BLONDE  
RUBIO OSCURO DORADO

**6.3**

MEDIUM GOLDEN BLONDE  
RUBIO DORADO

**7.3**

LIGHT GOLDEN BLONDE  
RUBIO CLARO DORADO

**8.3**

VERY LIGHT GOLDEN BLONDE  
RUBIO MUY CLARO DORADO

**9.3**

GOLD PLATINUM  
PLATINO DORADO

**10.3**

ULTRA GOLD PLATINUM  
PLATINO ULTRA DORADO

**11.3**



# copper golden

COBRIZO DORADO



DARK COPPER  
GOLDEN BLONDE

RUBIO OSCURO  
COBRIZO DORADO

**6.43**

MEDIUM COPPER  
GOLDEN BLONDE

RUBIO COBRIZO  
DORADO

**7.43**

LIGHT COPPER  
GOLDEN BLONDE

RUBIO CLARO  
COBRIZO DORADO

**8.43**

VERY LIGHT COPPER  
GOLDEN BLONDE

RUBIO MUY CLARO  
COBRIZO DORADO

**9.43**





# copper

COBRE



LIGHT COPPER BROWN  
CASTAÑO CLARO COBRIZO

**5.4**



DARK COPPER BLONDE  
RUBIO OSCURO COBRIZO

**6.4**



MEDIUM COPPER BLONDE  
RUBIO COBRIZO

**7.4**



LIGHT COPPER BLONDE  
RUBIO CLARO COBRIZO

**8.4**



BLOOD ORANGE  
SIENA

**7.46**



# brown

MARRÓN



COFFEE  
CAFÉ

**4.24**

CHESTNUT  
MARRÓN NACARADO

**5.24**

HAZELNUT  
AVELLANA

**6.24**

ALMOND  
ALMENDRA

**7.24**





# red

ROJO



ECOTECH  
COLOR

TICON.

LIGHT RED BROWN  
CASTAÑO CLARO ROJIZO

**5.6**



DARK RED BLONDE  
RUBIO OSCURO ROJIZO

**6.6**



INTENSE RED  
ROJO INTENSO

**6.666**



# mahogany

CAOBA



MEDIUM MAHOGANY BROWN  
CASTAÑO CAOBA

**4.5**

LIGHT MAHOGANY BROWN  
CASTAÑO CLARO CAOBA

**5.5**

AUTUMN RED  
CAOBA INTENSO

**5.555**





# violet

VIOLETA



MEDIUM VIOLET BROWN  
CASTAÑO VIOLÍN

**4.7**

LIGHT VIOLET BROWN  
CASTAÑO CLARO VIOLÍN

**5.7**

DARK VIOLET RED INTENSE  
VIOLÍN OSCURO ROJO INTENSO

**6.766**

INTENSE VIOLET RED  
VIOLÍN ROJO INTENSO

**7.766**



# natural violet

VIOLETA NATURAL



NATURAL VIOLET BLONDE  
RUBIO NATURAL VIOLETA **7.07**

LIGHT NATURAL VIOLET BLONDE  
RUBIO CLARO NATURAL VIOLETA **8.07**

VERY LIGHT NATURAL VIOLET BLONDE  
RUBIO MUY CLARO NATURAL VIOLETA **9.07**





# hi-lifts

SUPERAACLARANTE **SS 1:2** (55')



NATURAL  
NATURAL **100ss**



ASH  
CENIZA **101ss**



IRISÉ  
IRISADO **107ss**



# toner

MATIZADOR **1:2**  
CREAM ACTIVATOR (3' / 10')



**BEIGE  
BEIGE**



**SILVER  
PLATA**



**NATURAL  
NATURAL**





# booster

INTENSIFICADOR



**ORANGE  
NARANJA**



**BLUE  
AZUL**

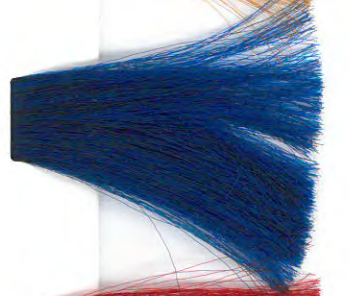

**RED  
ROJO**



# APLICACIÓN

- Emplear guantes protectores desechables para aplicar la mezcla de color.
- Comenzar la aplicación en la parte delantera de la cabeza cuando haya canas.
- Cuando se trabaja en cabellos con mechas o previamente decolorados, comenzar por la parte posterior.
- Aplicar el color en secciones de 3mm. En caso de cabello grueso, utilizar secciones más pequeñas.
- Después de la aplicación, dejar actuar el tiempo recomendado.

## Método de aplicación por primera vez

*Cabellos de hasta 3cms de longitud:*  
- Aplicar en raíces, medios y puntas.

*Cabellos de entre 4 y 15cms de longitud:*  
- Aplicar en las puntas y dejar actuar durante 20 minutos.  
- Repetir la aplicación y dejar actuar durante el tiempo restante.

*Cabellos de más de 15cms de longitud:*  
- Aplicar en las puntas y dejar actuar durante 20 minutos.  
Repetir la aplicación sobre los medios y las puntas y dejar actuar durante 20 minutos. Repetir la aplicación sobre las raíces, medios y puntas y dejar actuar durante el tiempo restante.

## RECUPERAR LA PÉRDIDA DE REFLEJO

PÉRDIDA DE REFLEJO

- TIEMPO DE EXPOSICIÓN EN RAÍZ 35'
- EMULSIONAR 5'

PÉRDIDA DE REFLEJO  
**1/2 TONO**

- TIEMPO DE EXPOSICIÓN EN RAÍZ 20'
- TIEMPO DE EXPOSICIÓN EN MEDIOS Y PUNTAS 15'
- EMULSIONAR 5'

PÉRDIDA DE REFLEJO  
**1 TONO**

- TIEMPO DE EXPOSICIÓN EN MEDIOS Y PUNTAS 35'
- EMULSIONAR 5'

PÉRDIDA DE REFLEJO  
**2 TONOS O MÁS**

- REPIGMENTACIÓN TIEMPO DE EXPOSICIÓN 10'
- TIEMPO DE EXPOSICIÓN EN RAÍZ, MEDIOS Y PUNTAS 35'
- EMULSIONAR 5'

## REGLAS PARA LA COBERTURA DE CABELLOS BLANCOS

### Los matices de las series

- .0** Cobertura 100% **NATURAL**
- .003** Cobertura 100% **NATURAL CÁLIDO**
- .1** Cobertura 50% **CENIZA**
- .21** Cobertura 50% **PERLADO**
- .2** Cobertura 50% **BEIGE**
- .3** Cobertura 100% **DORADO**
- .43** Cobertura 50% **COBRIZO DORADO**
- .4** Cobertura 50% **COBRE**
- .24** Cobertura 50% **MARRÓN**
- .6** Cobertura 50% **ROJO**
- .5** Cobertura 100% **CAOBA**
- .7** Cobertura 50% **VIOLÍN**
- .07** Cobertura 50% **VIOLETA NATURAL**

En presencia de cabellos blancos mezclar el matiz con la Serie NATURAL.

## SUPERACLARANTE

Una gama de superaclarantes para un rubio brillante

**100 ss natural**



**101 ss ceniza**

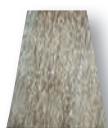

**107 ss irisado**

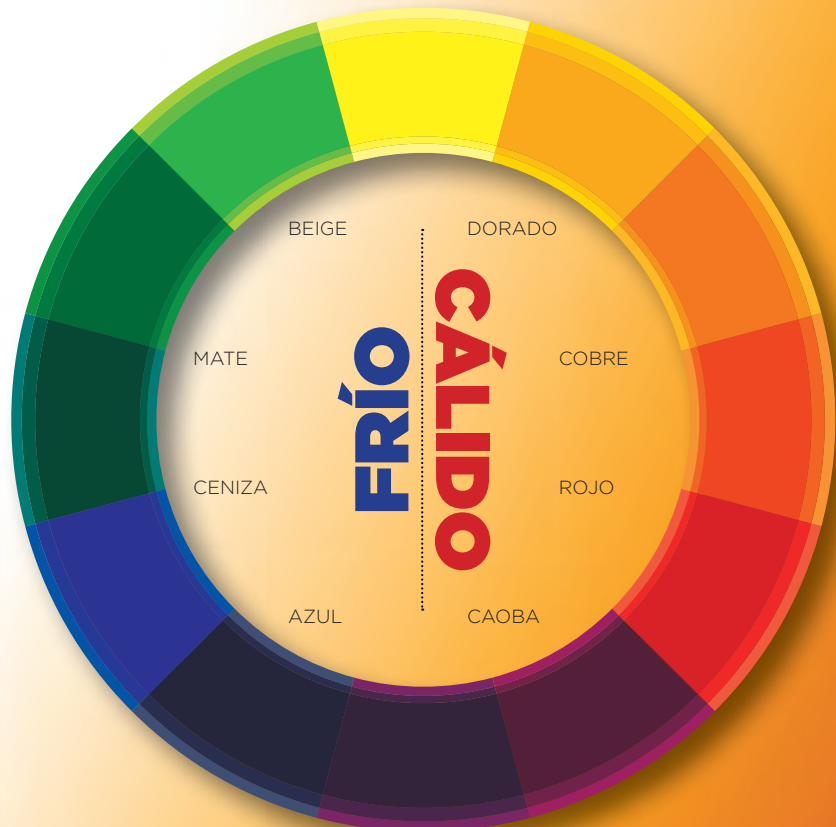

CON®





# ECOTECH COLOR

## POSICIONAMIENTO DE TONOS EN EL DISCO DE NEWTON

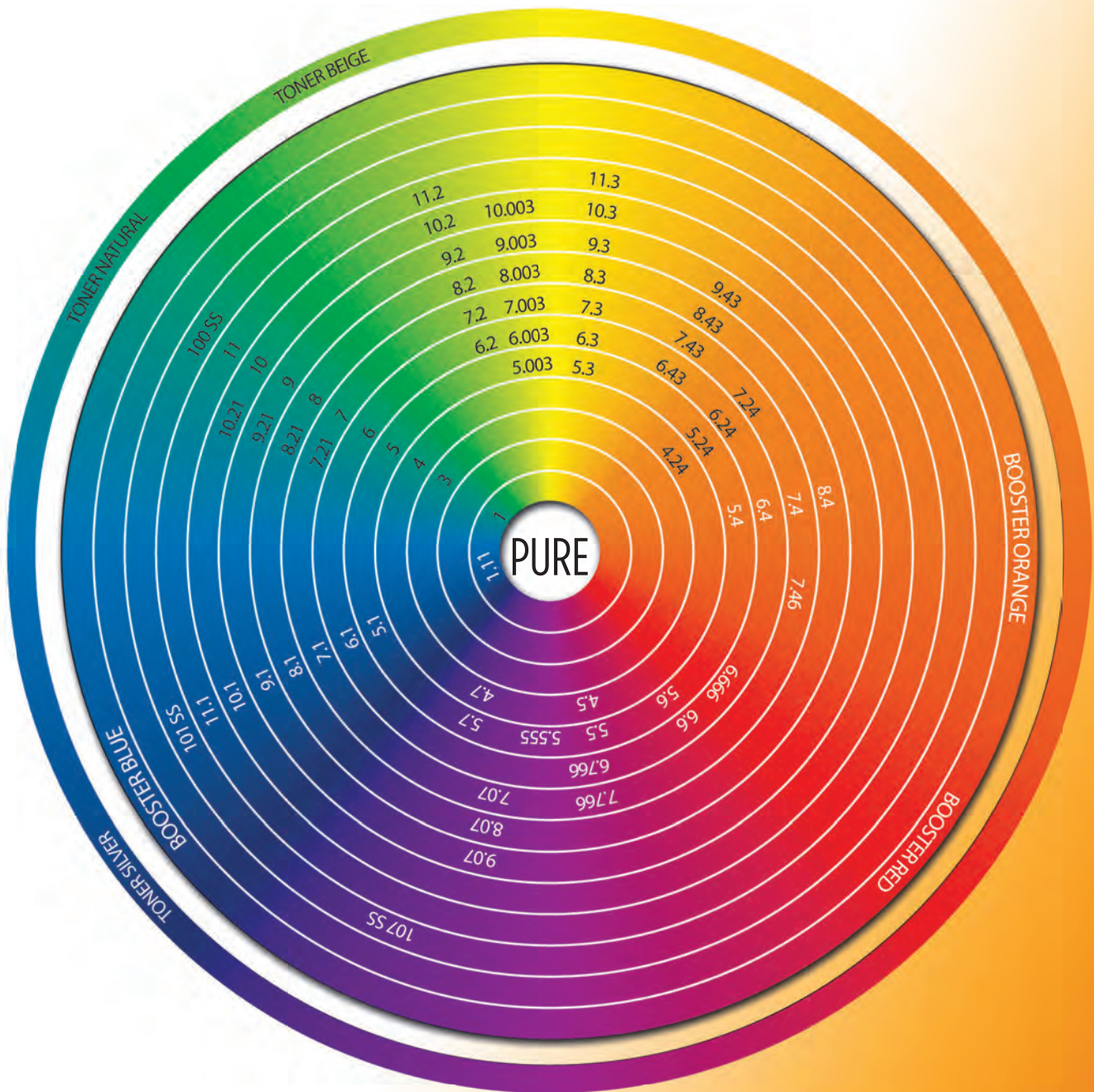

**I.C.O.N.<sup>®</sup>**



## CREAM ACTIVATOR

## CREAM DEVELOPER

APLICACIÓN		
tono	oxidante	min.
0 - 1	<b>10 VOL</b>	25'
1 - 2	<b>20 VOL</b>	35'
2 - 3	<b>30 VOL</b>	45'
+ 4	<b>40 VOL</b>	55'
0	<b>CREAM ACTIVATOR</b>	20'

### COLORACIÓN

- 60g + 90g I.C.O.N. Cream Developer (10, 20, 30 o 40 vol)

### COLORACIÓN con Superaclarante

- 60g + 120g I.C.O.N. Cream Developer (40 vol)

### COLORACIÓN con Pasteles

- 60g + 120g I.C.O.N. Cream Activator

### COLORACIÓN con Matizador

- 60g + 120g I.C.O.N. Cream Activator

### COLORACIÓN con Metálicos

- 60g + 120g I.C.O.N. Cream Activator
- 60g + 90g I.C.O.N. Cream Developer (10 vol)

### TRATAMIENTO MULTIFUNCIONAL

COLOR PERMANENTE	TONO SOBRE TONO	BAÑO DE COLOR Y RENOVACIÓN
Mezcla 1:1.5 (10, 20, 30 o 40 vol) con ECOTECH Cream Developer.	Mezcla 1:1.5 (10 vol) con ECOTECH Cream Developer.	Mezcla 1:2 con ECOTECH Cream Activator.
100% de cobertura en cabellos blancos.	70% de cobertura en cabellos blancos.	Actúa en la estructura externa del cabello.

### BLEACH NIVELES DE ACLARADO

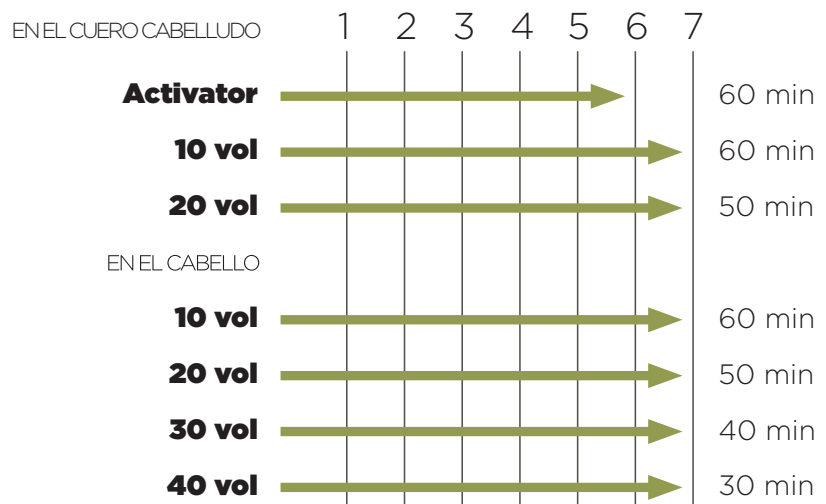



# PURE TRANSLUCENT

**I.C.O.N. lleva la translucidez a un nuevo nivel.**

**PURE TRANSLUCENT** es un color sin pigmentos que atenúa reflejos, suaviza cabellos blancos y aporta reflejo y brillo al color del cabello.

Fue creado con el objetivo de proporcionar brillo y manejabilidad, a la vez que aporta luminosidad al color del cabello.

**PURE TRANSLUCENT** puede emplearse por sí solo para aportar luminosidad cuando se mezcla con **ACTIVATOR** (en una mezcla de 1+1.5) además de añadirle a tu mezcla de color Ecotech.

Cuando mezcles **PURE TRANSLUCENT** con el **color ECOTECH** de tu elección para atenuar el tono, emplea el **DEVELOPER** del nivel deseado o el **ACTIVATOR** tal y como se indica en el envase.

*Si deseas aclarar un color cosmético entre 1 o 2 tonos, trabájalo a **40 VOL.** en una mezcla de 1+2 y un tiempo de exposición de 55'.*

**Lograrás un brillo que jamás hayas visto.**



**I.C.O.N.®**

# BLEACH

**I.C.O.N.** desafía la evolución de la decoloración con **esta revolucionaria decoloración en crema... CREAM BLEACH.**

Una fórmula innovadora que se adelanta a la ciencia y perfecciona el arte de la decoloración en tonos.

**CREAM BLEACH** es una decoloración sin efectos nocivos. Consigue el tono que buscas sin ser abrasivo, ofreciendo una textura cremosa, segura con el cuero cabelludo y el cabello.

Obtén desde simplemente un tono más claro, hasta un rubio platino a la vez que proteges la integridad del cabello y el medio ambiente.

***I.C.O.N. revoluciona la decoloración.***



Por su textura en crema es perfecta para trabajar diferentes técnicas.

Crea mechas Californianas equilibradas y sutiles velos sin dañar la estructura del cabello.

Es ideal para trabajar diferentes técnicas en mechas desde el balayage hasta las mechas con papel de aluminio. Diseñada para no dañar el cuero cabelludo, **CREAM BLEACH** deja el cabello y el cuero cabelludos sanos.

Mézclala con **ACTIVATOR** o **DEVELOPER 10, 20, 30 o 40** vol. Es una mezcla de **1:2**.

Consigue el color deseado con **CREAM BLEACH.**

**I.C.O.N.®**



# SNOW WHITE

9X NIVELES DE ACLARADO

**SNOW WHITE** fue especialmente diseñada para lograr máximo aclarado, sin comprometer en absoluto la integridad del cabello y aportar resultados sorprendentes. Este polvo de aclarado te permite alcanzar el máximo potencial de decoloración, manteniendo la integridad y salud del cabello al mismo tiempo que le aporta un gran brillo.

Contiene una combinación especial de ingredientes activos, agentes que aportan cuerpo y micropolvos avanzados que se mezclan al instante, creando una textura whipped.



## EXTRACTO DE TALLO DE BAMBÚ

Rellena el cabello con sílice natural reteniendo la hidratación.

El cabello permanece fuerte y saludable, con elasticidad y brillo; manteniendo la integridad intacta.

## VITAOILS (complejo de aceites)

**Aguacate.** Rejuvenece e hidrata.

**Coco.** Aporta luminosidad, brillo y suavidad.

**Girasol.** Un ácido Omega 9 que previene la rotura del cabello.

**Argán.** Rico en beneficiosos nutrientes, incluyendo ácidos grasos y vitamina E.

**Semillas de lino.** Necesarias para un cabello sano y brillante.

## VITAMINAS

**A E y D.** Propiedades antioxidantes que protegen y reparan promoviendo un cabello saludable y más elástico.

En una mezcla de **1:2**.

# I.C.O.N.<sup>®</sup>



# COLOR

## pasteles



*siente el* **HIELO** *misteriosa* *azul profundo* **ACERO** *brillante* **AMATISTA** *dulce* **CARAMELO** *textura* **ARENA** *clásico*

**HIELO** Un cabello tan fresco y brillante como un témpano. Cada hebra es como un cristal de hielo que se entremezcla para crear un efecto iluminador.

**ACERO** La fuerza y la durabilidad se ven reflejadas en este exclusivo tono pastel. Capta la esencia del reflejo de los metales pesados en tu color. El acero es un tono marcado, misterioso y seguro de sí mismo.

**ACERO FRÍO** Revela tu lado más gélido a la vez que lo muestras fuerte y brillante. El cabello se ve con movimiento al igual que los matices de mar azul profundo.

**AMATISTA** El cabello brilla y refleja como una preciosa gema con este tono pastel violeta. Deja que cada hebra muestre un color impresionante que no desaparecerá ni se desvanecerá. Deslumbra a los espectadores con un cabello puro y lleno de color.

**BLUSH** Rosado, clásico y refinado. Ilumina tu espacio con la cálida aura que desprende tu cabello. Un recuerdo a la belleza de una rosa clásica, con nuevas emociones y estilo.

**CARAMELO** Suave, rico y muy deseado. Logra un cabello tan dulce como su propio nombre. El tono pastel Caramelo hace que cada mechón se vea cálido y lujoso. Los tonos Caramelo se reúnen aquí para aportar una dimensión definida al cabello.

**ARENA** Capta la ilusión óptica de la arena y siéntete relajado con este sugestivo tono neutro. Un tono pastel resistente al paso del tiempo y agradable al tacto.

# pastels

PASTELES



**ICE  
HIELO**



**STEEL  
ACERO**



**COOL STEEL  
ACERO FRÍO**

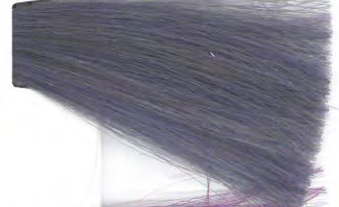

**AMETHYST  
AMATISTA**



**BLUSH  
BLUSH**



**CARAMEL  
CARAMELO**



**SAND  
ARENA**







## metálicos

**MAGICAL MIDNIGHT** Misteriosa. Seductora. Dale a tu cabello las mismas posibilidades infinitas que un frío cielo de medianoche.

**ROSE GOLD** Cabello que requiere mirarlo dos veces. Un dorado fundido que se encuentra con un brillo romántico de un suave violeta.

**BRONZED AMBER** Color digno de una reina. Dos colores majestuosos que se funden para crear una exhibición única y sensacional.

**DUSTY ROSE** Entra en un mundo místico y lleno de romance, a la vez que tu cabello se polvorea ligeramente con una pinzelada rosada.

**GREEN ENVY** Este color se gana su nombre haciendo que todos los que te rodean se vuelvan verdes de envidia.

**BRUSHED NICKEL** Moderno. Chic. Positivamente cautivador. Un color que te mantiene fría con un brillo resplandeciente.

**COOL COBALT** Calma tus sentidos con este color profundo. Tu cabello permanecerá vibrante pero parecerá frío al tacto

**MULBERRY FIG** Profundo, dulce, y reconfortante. Cabello que es tan divino y brillante como una fruta del Edén.

**SLATE VIOLET** Complejo. Imposible encasillarlo en una sola categoría. Una fusión preciosa de opuestos en las que lo caliente y lo frío se encuentran.

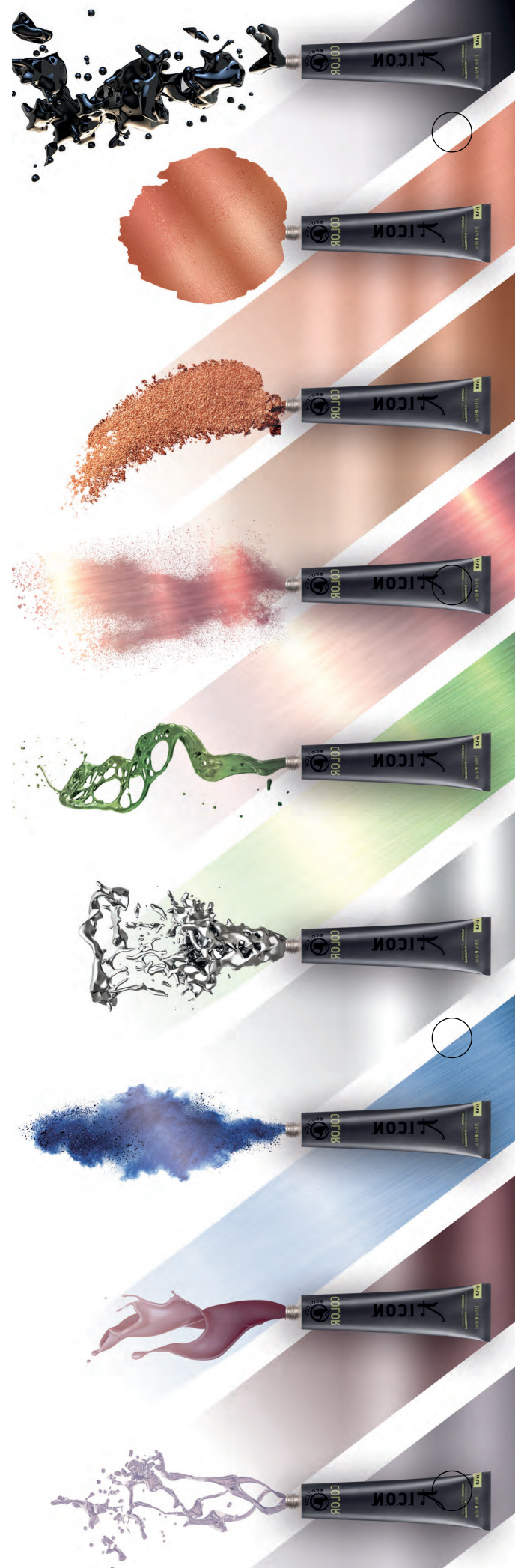

# metallics

METÁLICOS



**MAGICAL MIDNIGHT**



**ROSE GOLD**



**BRONZED AMBER**



**DUSTY ROSE**



**GREEN ENVY**



**BRUSHED NICKEL**



**COOL COBALT**



**MULBERRY FIG**

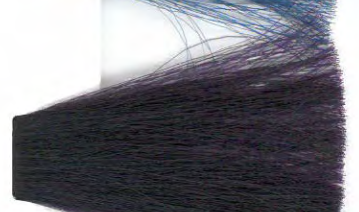

**SLATE VIOLET**





ECOTECH<sup>®</sup>  
**COLOR**  
**PLAYFUL**  
**BRIGHTS**<sup>✕</sup>







## PLAYFUL BRIGHTS. CREATE YOUR FANTASY OF COLOR ON PRE-LIGHTENED HAIR

Color is all about being creative and flirtatious. **I.C.O.N.** offers **Playful Brights** allowing creative freedom. Strong and vibrant hues graduate to pastels. Mix color freely and effortlessly to give your clients customized hues and every shade in-between in one color service. Whether the goal is color that demands attention or suggests softness, **Playful Brights** is a color service designed for color freedom and color excellence.

Use **Playful Brights** on pre-lightened levels eight and higher to create vibrant commanding colors. Achieve the greatest intensity on lighter blondes. This is color that plays by your rules.

**Application:** Once hair has been pre-lightened, shampooed and towel dried, removing 50% of moisture, pour color into bowl and saturate hair. Process without heat for 20 minutes. For more intense color, wrap hair in a plastic cap and process for 20 minutes under heat (let cool).

**Rinse:** When processing time is complete, rinse thoroughly. Condition with your favorite I.C.O.N. conditioner and style as desired.



## PLAYFUL BRIGHTS. COLORES VIBRANTES Y VERSÁTILES. CREA TU PROPIA FANTASÍA DE COLOR EN CABELLO PREVIAMENTE DECOLORADO

El color es la base de la creatividad y la imaginación. **I.C.O.N.** presenta **Playful Brights**, un color que aporta libertad creativa. Colores fuertes y vibrantes que se pueden graduar para convertirlos en tonos pasteles. Mezcla color libremente y sin esfuerzo para dar a tus clientes tonos personalizados así como cualquier tono intermedio en un servicio de color. Tanto si el objetivo es un color que llame la atención o un tono suave, **Playful Brights** es un servicio diseñado para aportar excelencia y libertad de color.

Emplea **Playful Brights** en niveles previamente decolorados ocho o superior para crear colores vibrantes que llamen la atención. Logra mayor intensidad en rubios más claros. Este es el color que juega según tus reglas.

**Aplicación:** Una vez que el cabello ha sido previamente decolorado, lavar con champú, secar con toalla para eliminar el 50% de la humedad. Verter el color en un bol y aplicar en el cabello saturándolo. Procesar sin calor durante 20 minutos. Para obtener un color más intenso, colocar un gorro plástico y procesar durante 20 minutos con calor (dejar enfriar a continuación).

**Aclarado:** Cuando el tiempo de procesado se haya completado, aclarar bien. Aplicar el acondicionador **I.C.O.N.** favorito y realizar el estilo deseado.

# playful brights

PLAYFUL BRIGHTS



**ACID GREEN**  
**VERDE ÁCIDO**



**CANARY YELLOW**  
**AMARILLO CANARIO**



**SOFT ROSE**  
**ROSA PASTEL**



**VIVID PINK**  
**ROSA INTENSO**

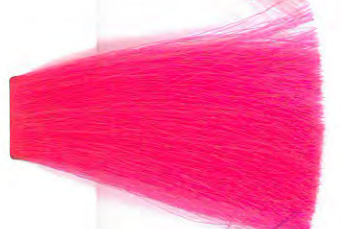

**LILAC LAVENDER**  
**LILA LAVANDA**



**PROFOUND PURPLE**  
**PÚRPURA PROFUNDO**



**BLAZING ORANGE**  
**NARANJA INTENSO**



**TRUE BLUE**  
**AZUL AUTÉNTICO**



**MOODY MAGENTA**  
**MAGENTA PROFUNDO**





# ¿QUÉ ES STAINED GLASS?

## COLOR. PURO. NATURAL

**Stained Glass** es un tratamiento natural de color y brillo semipermanente que realza tu tono de color existente o te aporta un matiz complementario, proporcionando a su vez un brillo y una dimensión extras. Utiliza este color reflectante para crear una textura sedosa con un aspecto ultra-brillante.

**Stained Glass** es una coloración natural y pura que se deposita en el cabello y que no contiene:

- Alcohol
- Amoníaco
- Peróxido
- PPD
- Resorcinol

Además:

- No es agresivo
- Es semipermanente

La fórmula única de **Stained Glass** devuelve la salud, calidad y manejabilidad al cabello:

- Refresca el color
- Trata
- Aporta dimensión y brillo
- Tonifica creativamente
- Añadido a tu champú y acondicionador te permite crear un color personalizado

SUS POSIBILIDADES  
SON  
ILIMITADAS

Los **cobrizos** se vuelven ardientes

Los **morenos** se hacen más ricos

Los **rubios** se transforman en dorados

El **lavanda** aporta un tono más frío

**Glass** aporta un brillo increíble



# APLICACIÓN

- 1** Lavar el cabello con Purify. No acondicionar.
- 2** Secar el cabello con toalla eliminando más del 50% de humedad.
- 3** Aplicar el tono de Stained Glass deseado desde la raíz hasta las puntas, evitando que el producto llegue directamente al cuero cabelludo y la piel para evitar su coloración.
- 4** Una vez completada la aplicación, cubrir el cabello con un gorro plástico.
- 5** Dejar procesar de 20 a 30 minutos aplicando calor, bajo secador de casco o humidificador.
- 6** Una vez procesado, retirar el gorro plástico y dejar que se enfríe completamente.
- 7** Aclarar con agua fría y aplicar el acondicionador a continuación.

# TONOS STAINED GLASS

## MARRONES GLAMUROSOS

**Be Brown** Niveles 2-7

**Deliciously Dark** Niveles 2-7

**Creamy Chocolate** Niveles 3-8

## FRÍO GLACIAL

**Lovely Lavender** Niveles 2-8

## ROJO BRILLANTE

**Radioactive Red** Niveles 2-7

## NARANJA VIBRANTE

**Curious Copper** Niveles 3-8

## RUBIOS CRISTALINOS

**Beachy Blonde** Niveles 5-9

**Gilded Gold** Niveles 5-9

## LUMINOSO Y TRANSPARENTE

**Glass** Todo tipo de cabellos

# CÓMO ENCONTRAR EL TONO PERFECTO PARA TI

**SELECCIONA EL NIVEL QUE MÁS SE AJUSTE AL COLOR DE LA BASE DE TU CABELLO.**

**PASO 1**

**SELECCIONA EL TONO STAINED GLASS MÁS APROPIADO.**

Desliza hacia la izquierda o hacia la derecha la carta de color para ajustar el nivel de color de la base de tu cabello con el tono Stained Glass más apropiado.

**PASO 2**

1  
2  
3  
4  
5  
6  
7  
8  
9  
10



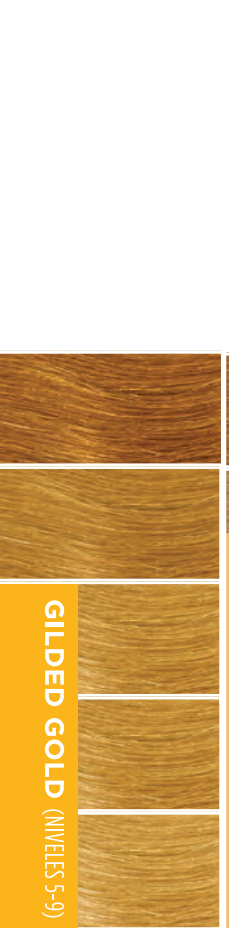
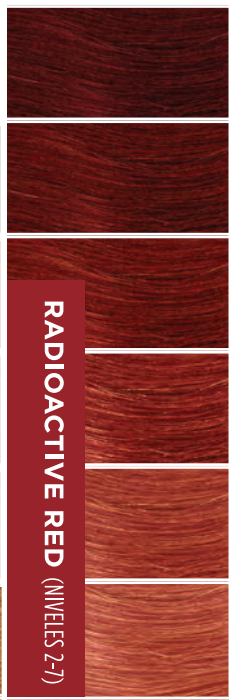
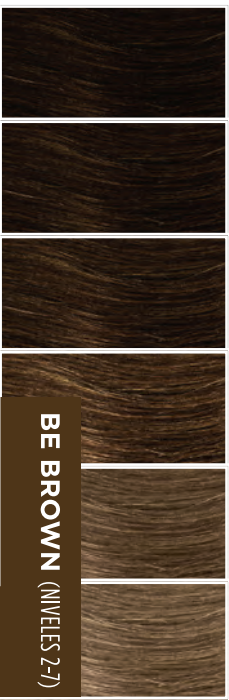



**I.C.O.N.**<sup>®</sup>  
iconproducts.com

