



COLOR

THE HEALING POWER OF **NATURE**





What is **Ecotech**?

I.C.O.N.'s solution to permanent, demi, semi, and ammonia free hair color. **ECOTECH COLOR** is a new and bold color cream from **I.C.O.N.** that keeps hair and the environment thriving.

I.C.O.N. ECOTECH COLOR is specially formulated with natural additives, so that hair experiences a natural rejuvenation and transformation. The contemporary formula is ammonia, paraphenylenediamine (PPD) and resorcinol free; the perfect fusion of *Ecology* and *Technology*. The future of hair color is now.

Hair is enveloped with the soothing benefits of *Chamomile*, *Sunflower* and *Olive* extracts. These natural ingredients are blended with tried and true antioxidant *Ginkgo Biloba* (packed with non allergenic properties), to keep scalp healthy, stimulate hair growth and maintain the integrity of each application. *Aloe Vera* and *Panthenol* are added in as well, to provide necessary moisture and healing properties. Curated tonics of *Salvia* are incorporated for additional care. **ECOTECH COLOR** will maintain your healthy hair and won't damage, strip or overcoat. **ECOTECH** is long lasting brilliant color.

**EXPERIENCE LONG-LASTING,
HEALTHY, CONSCIOUS COLOR THAT
WILL LEAVE OTHERS BREATHLESS**

I.C.O.N.



¿Qué es **Ecotech**?

Es la solución de **I.C.O.N.** para lograr un cabello con una coloración permanente, demipermanente, semipermanente y sin amoníaco. **ECOTECH COLOR** es la nueva e increíble crema de coloración de **I.C.O.N.** respetuosa con el cabello y el medioambiente.

ECOTECH COLOR de **I.C.O.N.** está especialmente formulado con aditivos naturales, para que el cabello experimente un rejuvenecimiento y transformación natural. Su fórmula actual no contiene amoníaco ni parafenilendiaminas (PPD); es la perfecta fusión entre Ecología y Tecnología. El futuro de la coloración del cabello ha llegado.

El cabello se envuelve en los beneficios calmantes de los extractos de camomila, girasol y oliva. Estos ingredientes naturales se mezclan con el antioxidante Ginkgo Biloba (repleto de propiedades hipoalergénicas), para mantener un cuero cabelludo sano, estimular el crecimiento del cabello y su integridad. Además, se añaden también Aloe Vera y Pantenol para proporcionar la hidratación necesaria y con propiedades reparadoras. La Salvia, ingrediente tonificante, se incorpora para un cuidado adicional. **ECOTECH COLOR** es para conservar un cabello sano, con un perfecto mantenimiento y luminosidad del color siendo respetuoso con el cabello. **ECOTECH** aporta resultados duraderos.

**DESCUBRE UN COLOR DURADERO, SANO,
CON CONCIENCIA. UNA NUEVA PERCEPCIÓN
DEL COLOR QUE TE SORPRENDERÁ**

CON®



Contemporary stylists and clientele who only settle for the best in hair products know that lasting and vibrant color doesn't have to negatively impact the environment. **I.C.O.N.** knows this, too.

After years of developing a superior, eco-safe and permanent hair color solution, **I.C.O.N.** introduces an ammonia free, permanent color that is natural and safe. **ECOTECH COLOR** is environmentally safe, and gently balances a color formula that is brilliant, lasting, hydrating, and made from natural ingredients. This is **I.C.O.N.** This is conscious color.

I.C.O.N. brings color service to the modern era with an ammonia free, permanent oxidative hair color cream; a versatile system that promises brilliant results and maximum gray coverage. The result is a visible, lasting and radiant color, full of shine and depth. Discover a new color world with **ECOTECH COLOR**.

Choose the product that will keep hair and the environment healthy and alive.

PERMANENT OXIDATIVE HAIR COLOR CREAM. AMMONIA FREE. PARAPHENYLENEDIAMINE FREE (PPD). PERFECT COMBINATION BETWEEN ECOLOGY AND TECHNOLOGY. LASTING COLOR. PERFECT GRAY COVERAGE. GENTLE ACTION ON THE SCALP. DEEP RESPECT FOR HAIR FIBER. PROVIDES MAXIMUM BRILLIANCE. GIVES LASTING COLOR OVER TIME. NOURISHES HAIR UNTIL THE NEXT COLOR SERVICE. HIGHLY SELECTIVE INGREDIENTS. THE RESULT IS A VISIBLE, RADIANT COLOR FULL OF SHINE.

I.C.O.N.[®]



Los estilistas contemporáneos y los clientes que sólo se conforman con lo mejor en productos para el cabello saben que un color duradero y vibrante no tiene que afectar negativamente al medio ambiente. **I.C.O.N.** también lo sabe.

Después de años desarrollando una solución de color para el cabello, eco-segura y permanente, **I.C.O.N.** presenta un color permanente sin amoníaco, que es natural y seguro. **ECOTECH COLOR** es seguro con el medio ambiente y estilísticamente efectivo y además equilibra suavemente una fórmula de color brillante, duradera, hidratante y con ingredientes naturales. Así es **I.C.O.N.**, un color con consciencia.

I.C.O.N. lleva el servicio del color a la era moderna con una crema de color permanente con oxidación y sin amoníaco - un sistema versátil que promete resultados brillantes y cobertura máxima de cabellos blancos. El resultado es un color visible, duradero y radiante, lleno de brillo y profundidad. Descubre un nuevo mundo de color con **ECOTECH COLOR**.

Elije el producto que mantendrá el cabello y el medio ambiente, sano y llenos de vida.

CREMA COLORANTE DE OXIDACIÓN PERMANENTE. SIN AMONÍACO. SIN PARAFENILENDIAMINA (PPD). LA PERFECTA COMBINACIÓN ENTRE LO ECOLÓGICO Y LO TECNOLÓGICO. COLOR DURADERO. PERFECTA COBERTURA DE CABELLOS BLANCOS. DELICADA CON EL CUERO CABELLUDO. CUIDA LA FIBRA CAPILAR. PROPORCIONA UN BRILLO INCREÍBLE Y MANTIENE EL REFLEJO DURANTE MÁS TIEMPO. HIDRATA Y NUTRE EL CABELLO HASTA LA SIGUIENTE COLORACIÓN. INGREDIENTES ALTAMENTE SELECCIONADOS. EL RESULTADO ES UN COLOR VISIBLE, RADIANTE Y LLENO DE BRILLO.

I.C.O.N.[®]

natural

NATURAL



BLACK
NEGRO

1.0



DARK BROWN
CASTAÑO OSCURO

3.0



MEDIUM BROWN
CASTAÑO

4.0



LIGHT BROWN
CASTAÑO CLARO

5.0



DARK BLONDE
RUBIO OSCURO

6.0



BLONDE
RUBIO

7.0



LIGHT BLONDE
RUBIO CLARO

8.0



VERY LIGHT BLONDE
RUBIO MUY CLARO

9.0



NATURAL PLATINUM
PLATINO

10.0



ULTRA NATURAL PLATINUM
PLATINO ULTRA

11.0



natural warm

NATURAL CÁLIDO



NATURAL WARM LIGHT BROWN
CASTAÑO CLARO NATURAL CÁLIDO

5.003

NATURAL WARM DARK BLONDE
RUBIO OSCURO NATURAL CÁLIDO

6.003

NATURAL WARM MEDIUM BLONDE
RUBIO NATURAL CÁLIDO

7.003

NATURAL WARM LIGHT BLONDE
RUBIO CLARO NATURAL CÁLIDO

8.003

NATURAL WARM VERY LIGHT BLONDE
RUBIO MUY CLARO NATURAL CÁLIDO

9.003

NATURAL WARM PLATINUM
PLATINO NATURAL CÁLIDO

10.003



ash

CENIZA



BLUE BLACK
NEGRO AZULADO

1.11



LIGHT ASH BROWN
CASTAÑO CLARO CENIZA

5.1



DARK ASH BLONDE
RUBIO OSCURO CENIZA

6.1



MEDIUM ASH BLONDE
RUBIO CENIZA

7.1



LIGHT ASH BLONDE
RUBIO CLARO CENIZA

8.1



VERY LIGHT ASH BLONDE
RUBIO MUY CLARO CENIZA

9.1



ASH PLATINUM
PLATINO CENIZA

10.1



ULTRA ASH PLATINUM
PLATINO ULTRA CENIZA

11.1



pearl

PERLADO



MEDIUM PEARL BLONDE
RUBIO PERLADO

7.21



LIGHT PEARL BLONDE
RUBIO CLARO PERLADO

8.21



VERY LIGHT PEARL BLONDE
RUBIO MUY CLARO PERLADO

9.21



PEARL PLATINUM
PLATINO PERLADO

10.21



beige

BEIGE



DARK BEIGE BLONDE
RUBIO OSCURO BEIGE

6.2

MEDIUM BEIGE BLONDE
RUBIO BEIGE

7.2

LIGHT BEIGE BLONDE
RUBIO CLARO BEIGE

8.2

VERY LIGHT BEIGE BLONDE
RUBIO MUY CLARO BEIGE

9.2

BEIGE PLATINUM
PLATINO BEIGE

10.2

ULTRA BEIGE PLATINUM
PLATINO ULTRA BEIGE

11.2



gold

DORADO



LIGHT GOLDEN BROWN
CASTAÑO CLARO DORADO

5.3

DARK GOLDEN BLONDE
RUBIO OSCURO DORADO

6.3

MEDIUM GOLDEN BLONDE
RUBIO DORADO

7.3

LIGHT GOLDEN BLONDE
RUBIO CLARO DORADO

8.3

VERY LIGHT GOLDEN BLONDE
RUBIO MUY CLARO DORADO

9.3

GOLD PLATINUM
PLATINO DORADO

10.3

ULTRA GOLD PLATINUM
PLATINO ULTRA DORADO

11.3



copper golden

COBRIZO DORADO



DARK COPPER
GOLDEN BLONDE

RUBIO OSCURO
COBRIZO DORADO

6.43

MEDIUM COPPER
GOLDEN BLONDE

RUBIO COBRIZO
DORADO

7.43

LIGHT COPPER
GOLDEN BLONDE

RUBIO CLARO
COBRIZO DORADO

8.43

VERY LIGHT COPPER
GOLDEN BLONDE

RUBIO MUY CLARO
COBRIZO DORADO

9.43



copper

COBRE



LIGHT COPPER BROWN
CASTAÑO CLARO COBRIZO

5.4



DARK COPPER BLONDE
RUBIO OSCURO COBRIZO

6.4



MEDIUM COPPER BLONDE
RUBIO COBRIZO

7.4



LIGHT COPPER BLONDE
RUBIO CLARO COBRIZO

8.4



BLOOD ORANGE
SIENA

7.46



brown

MARRÓN



COFFEE
CAFÉ

4.24

CHESTNUT
MARRÓN NACARADO

5.24

HAZELNUT
AVELLANA

6.24

ALMOND
ALMENDRA

7.24



red

ROJO



ECOTECH
COLOR

TICON.

LIGHT RED BROWN
CASTAÑO CLARO ROJIZO

5.6



DARK RED BLONDE
RUBIO OSCURO ROJIZO

6.6



INTENSE RED
ROJO INTENSO

6.666



mahogany

CAOBA



MEDIUM MAHOGANY BROWN
CASTAÑO CAOBA

4.5



LIGHT MAHOGANY BROWN
CASTAÑO CLARO CAOBA

5.5

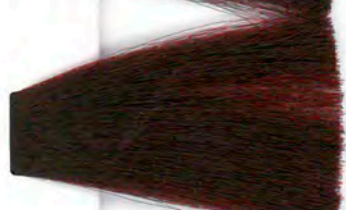

AUTUMN RED
CAOBA INTENSO

5.555



violet

VIOLETA



MEDIUM VIOLET BROWN
CASTAÑO VIOLÍN

4.7

LIGHT VIOLET BROWN
CASTAÑO CLARO VIOLÍN

5.7

DARK VIOLET RED INTENSE
VIOLÍN OSCURO ROJO INTENSO

6.766

INTENSE VIOLET RED
VIOLÍN ROJO INTENSO

7.766



natural violet

VIOLETA NATURAL



NATURAL VIOLET BLONDE
RUBIO NATURAL VIOLETA **7.07**

LIGHT NATURAL VIOLET BLONDE
RUBIO CLARO NATURAL VIOLETA **8.07**

VERY LIGHT NATURAL VIOLET BLONDE
RUBIO MUY CLARO NATURAL VIOLETA **9.07**



hi-lifts

SUPERAACLARANTE **SS 1:2** (55')



NATURAL
NATURAL **100ss**



ASH
CENIZA **101ss**



IRISÉ
IRISADO **107ss**



toner

MATIZADOR **1:2**
CREAM ACTIVATOR (3' / 10')



booster

INTENSIFICADOR



**ORANGE
NARANJA**



**BLUE
AZUL**



**RED
ROJO**



APPLICATION

- Wear protective single-use gloves to apply the color mix.
- Begin application in the front of the head when gray hair is present.
- When working with highlights or pre-lightened hair, begin application in the back.
- Deposit color in 3mm sections. With thick hair, use smaller sections.
- After application, let process for recommended time.

First time application method

Hair length up to 3 cm:

- Apply to root, length and ends.

Hair length between 4 and 15 cm:

- Apply to ends and let process for 20 minutes. Repeat the application and process for the remaining developing time.

Hair length over 15 cm:

- Apply to ends and let process for 20 minutes. Repeat the application along length and ends for 20 minutes. Repeat the application to roots, length and ends and process for remaining developing time.

RECUPERATE **LOSS OF REFLEX**

LOSS OF REFLEX

- ROOT DEV. TIME 35'
- EMULSIFY 5'

LOSS OF REFLEX **1/2 TONE**

- ROOT DEV. TIME 20'
- LENGTHS AND ENDS DEV. TIME 15'
- EMULSIFY 5'

LOSS OF REFLEX **1 TONE**

- ROOT, LENGTHS AND ENDS DEV. TIME 35'
- EMULSIFY 5'

LOSS OF REFLEX **2 TONES OR MORE**

- REPIGMENTATION DEV. TIME 10'
- ROOT, LENGTHS AND ENDS, DEV. TIME 35'
- EMULSIFY 5'

RULES FOR **GRAY COVERAGE**

The nuances from series

- .0** 100% **NATURAL** coverage
- .003** 100% **NATURAL WARM** coverage
- .1** 50% **ASH** coverage
- .21** 50% **PEARL** coverage
- .2** 50% **BEIGE** coverage
- .3** 100% **GOLD** coverage
- .43** 50% **COPPER GOLDEN** coverage
- .4** 50% **COPPER** coverage
- .24** 50% **BROWN** coverage
- .6** 50% **RED** coverage
- .5** 100% **MAHOGANY** coverage
- .7** 50% **VIOLET** coverage
- .07** 50% **NATURAL VIOLET** coverage

In the presence of gray hair, mix the nuance with the **NATURAL** Series.

SUPER-LIGHTENER

A range of super-lighteners for a brilliant pastel blonde

100 ss
natural



101 ss
ash



107 ss
irisé

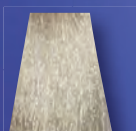

APLICACIÓN

- Emplear guantes protectores desechables para aplicar la mezcla de color.
- Comenzar la aplicación en la parte delantera de la cabeza cuando haya canas.
- Cuando se trabaja en cabellos con mechas o previamente decolorados, comenzar por la parte posterior.
- Aplicar el color en secciones de 3mm. En caso de cabello grueso, utilizar secciones más pequeñas.
- Después de la aplicación, dejar actuar el tiempo recomendado.

Método de aplicación por primera vez

Cabellos de hasta 3cms de longitud:

- Aplicar en raíces, medios y puntas.

Cabellos de entre 4 y 15cms de longitud:

- Aplicar en las puntas y dejar actuar durante 20 minutos.
- Repetir la aplicación y dejar actuar durante el tiempo restante.

Cabellos de más de 15cms de longitud:

- Aplicar en las puntas y dejar actuar durante 20 minutos. Repetir la aplicación sobre los medios y las puntas y dejar actuar durante 20 minutos. Repetir la aplicación sobre las raíces, medios y puntas y dejar actuar durante el tiempo restante.

RECUPERAR LA PÉRDIDA DE REFLEJO

PÉRDIDA DE REFLEJO

- TIEMPO DE EXPOSICIÓN EN RAÍZ 35'
- EMULSIONAR 5'

PÉRDIDA DE REFLEJO
1/2 TONO

- TIEMPO DE EXPOSICIÓN EN RAÍZ 20'
- TIEMPO DE EXPOSICIÓN EN MEDIOS Y PUNTAS 15'
- EMULSIONAR 5'

PÉRDIDA DE REFLEJO
1 TONO

- TIEMPO DE EXPOSICIÓN EN MEDIOS Y PUNTAS 35'
- EMULSIONAR 5'

PÉRDIDA DE REFLEJO
2 TONOS O MÁS

- REPIGMENTACIÓN TIEMPO DE EXPOSICIÓN 10'
- TIEMPO DE EXPOSICIÓN EN RAÍZ, MEDIOS Y PUNTAS 35'
- EMULSIONAR 5'

REGLAS PARA LA COBERTURA DE CABELLOS BLANCOS

Los matices de las series

- .0** Cobertura 100% **NATURAL**
- .003** Cobertura 100% **NATURAL CÁLIDO**
- .1** Cobertura 50% **CENIZA**
- .21** Cobertura 50% **PERLADO**
- .2** Cobertura 50% **BEIGE**
- .3** Cobertura 100% **DORADO**
- .43** Cobertura 50% **COBRIZO DORADO**
- .4** Cobertura 50% **COBRE**
- .24** Cobertura 50% **MARRÓN**
- .6** Cobertura 50% **ROJO**
- .5** Cobertura 100% **CAOBA**
- .7** Cobertura 50% **VIOLÍN**
- .07** Cobertura 50% **VIOLETA NATURAL**

En presencia de cabellos blancos mezclar el matiz con la Serie NATURAL.

SUPERACLARANTE

Una gama de superaclarantes para un rubio brillante

100 ss natural



101 ss ceniza



107 ss irisado

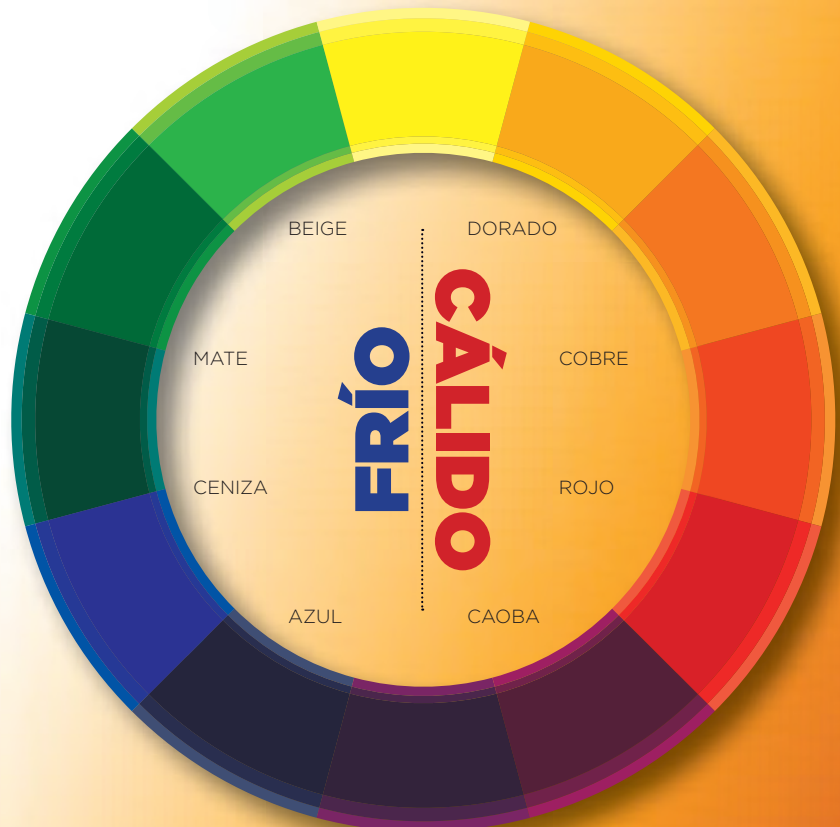

CON®



ECOTECH COLOR

NEWTON DISK PLACEMENT

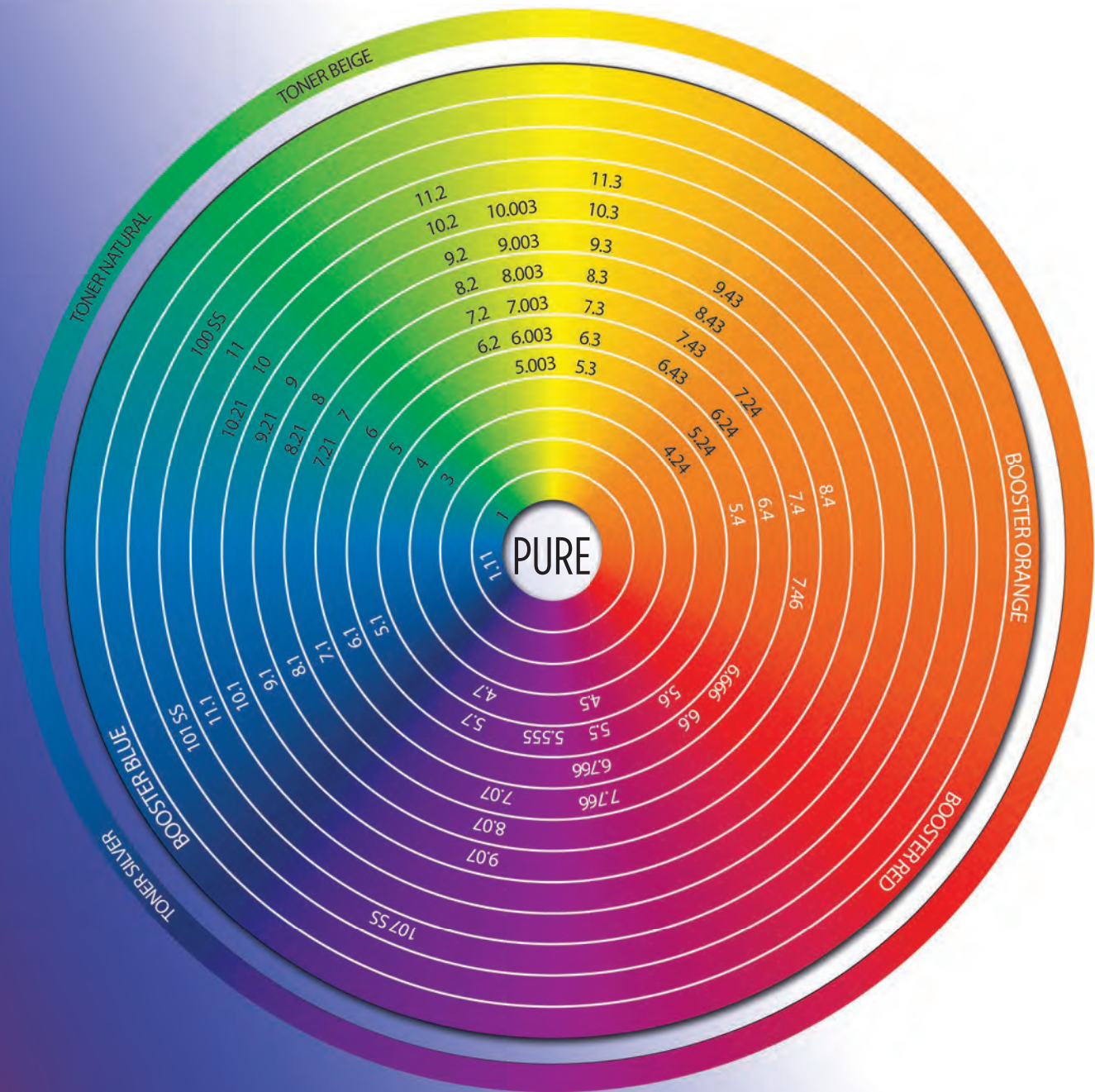

I.C.O.N.®



ECOTECH COLOR

POSICIONAMIENTO DE TONOS EN EL DISCO DE NEWTON

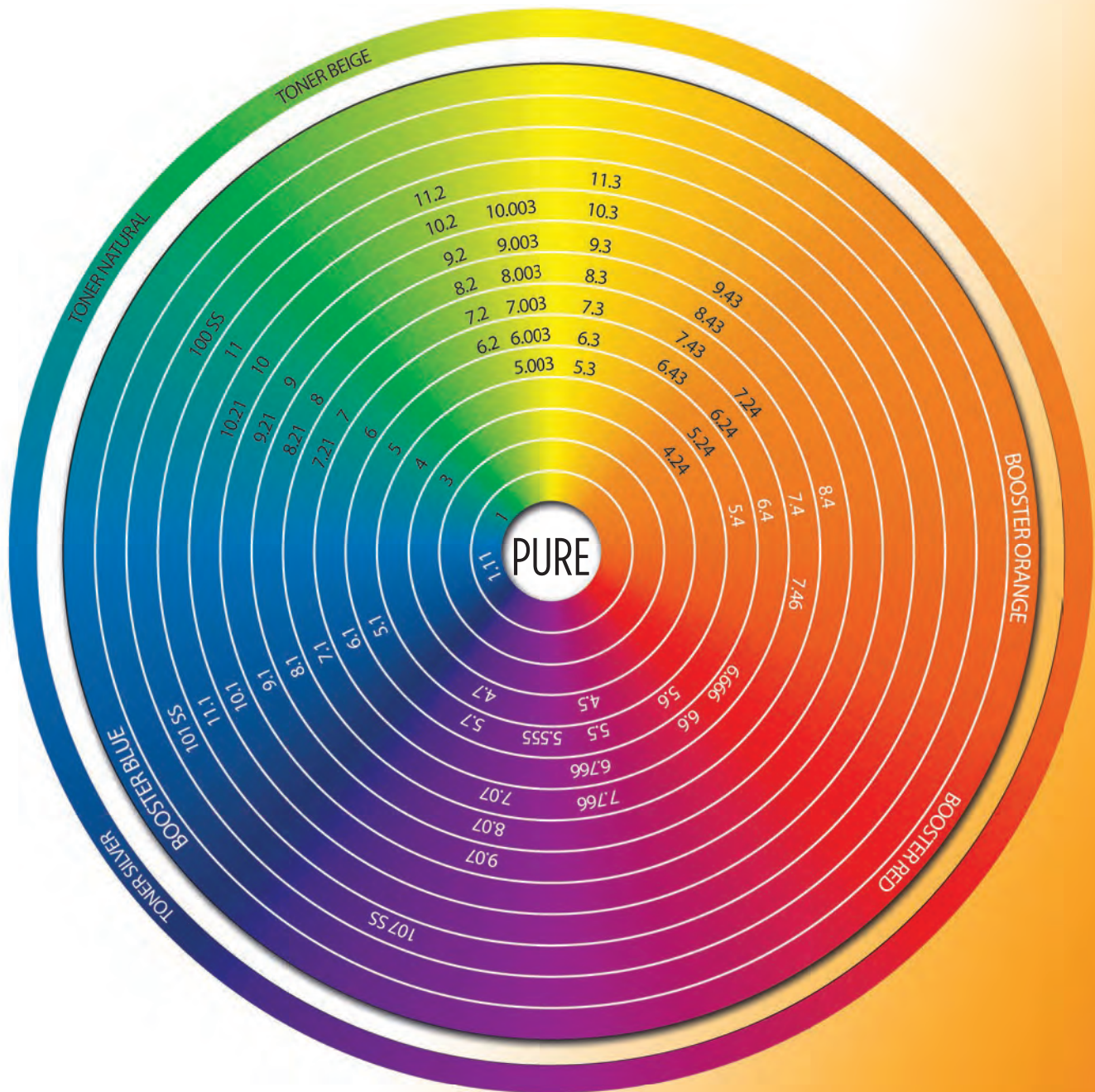

I.C.O.N.®



CREAM ACTIVATOR

APPLICATION		
lift	developer	min.
0 - 1	10 VOL	25'
1 - 2	20 VOL	35'
2 - 3	30 VOL	45'
+ 4	40 VOL	55'
0	CREAM ACTIVATOR	20'

CREAM DEVELOPER

COLORING

- 60g + 90g I.C.O.N. Cream Developer (10, 20, 30 or 40 vol)

COLORING with SS

- 60g + 120g I.C.O.N. Cream Developer (40 vol)

COLORING with Pastels

- 60g + 120g I.C.O.N. Cream Activator

COLORING with TONER

- 60g + 120g I.C.O.N. Cream Activator

COLORING with Metallics

- 60g + 120g I.C.O.N. Cream Activator
- 60g + 90g I.C.O.N. Cream Developer (10 vol)

MULTI FUNCTIONAL TREATMENT

Permanent Color

Dilution 1:1.5 (10, 20, 30 or 40 vol) with Ecotech Cream Developer

100% Grey Coverage

Tone on Tone

Dilution 1:1.5 (10 vol) with Ecotech Cream Developer

Covers grey up to 70%

Color Bath Service Refresh

Dilution 1:2 with Ecotech Cream Activator

Grey blending

BLEACH LIGHTENING LEVELS

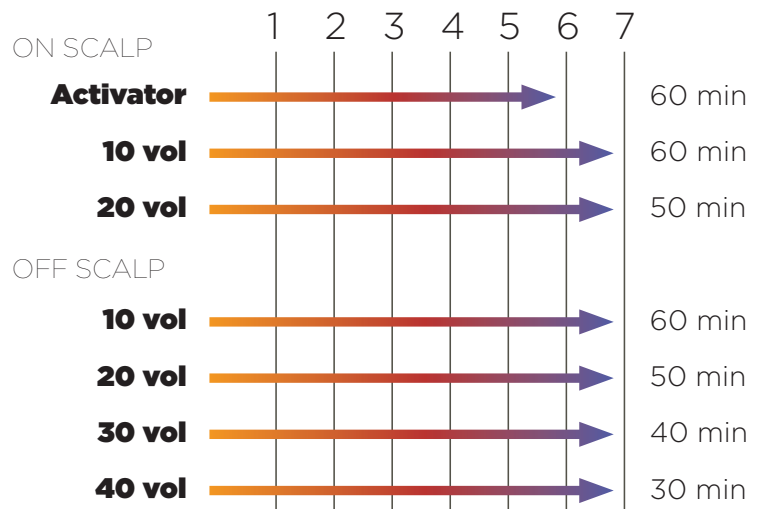



CREAM ACTIVATOR

CREAM DEVELOPER

APLICACIÓN		
tono	oxidante	min.
0 - 1	10 VOL	25'
1 - 2	20 VOL	35'
2 - 3	30 VOL	45'
+ 4	40 VOL	55'
0	CREAM ACTIVATOR	20'

COLORACIÓN

- 60g + 90g I.C.O.N. Cream Developer (10, 20, 30 o 40 vol)

COLORACIÓN con Superaclarante

- 60g + 120g I.C.O.N. Cream Developer (40 vol)

COLORACIÓN con Pasteles

- 60g + 120g I.C.O.N. Cream Activator

COLORACIÓN con Matizador

- 60g + 120g I.C.O.N. Cream Activator

COLORACIÓN con Metálicos

- 60g + 120g I.C.O.N. Cream Activator
- 60g + 90g I.C.O.N. Cream Developer (10 vol)

TRATAMIENTO MULTIFUNCIONAL

COLOR PERMANENTE	TONO SOBRE TONO	BAÑO DE COLOR Y RENOVACIÓN
Mezcla 1:1.5 (10, 20, 30 o 40 vol) con ECOTECH Cream Developer.	Mezcla 1:1.5 (10 vol) con ECOTECH Cream Developer.	Mezcla 1:2 con ECOTECH Cream Activator.
100% de cobertura en cabellos blancos.	70% de cobertura en cabellos blancos.	Actúa en la estructura externa del cabello.

BLEACH NIVELES DE ACLARADO

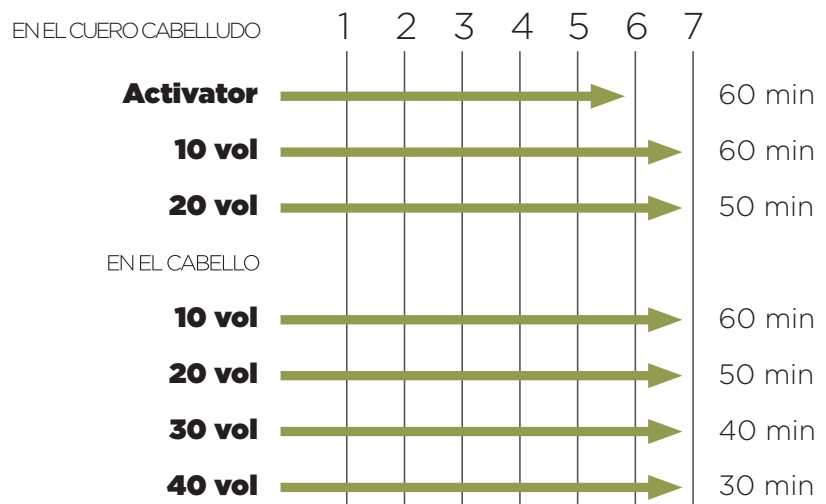

PURE TRANSLUCENT

I.C.O.N. takes translucency to the next level.

PURE TRANSLUCENT is a pigment-free color that pre-lightens, pre-softens gray and provides color reflection and shine.

PURE TRANSLUCENT was created to give shine and manageability, while illuminating hair color.

PURE TRANSLUCENT can be used alone for luminosity when mixed with **ACTIVATOR** in a 1 + 1.5 mix in addition to adding to your **ECOTECH color** mixture.

When mixing **PURE TRANSLUCENT** with **ECOTECH color** of choice to modify the hue, use desired **DEVELOPERS** or **ACTIVATOR** as directed.

*If you choose to lighten 1 to 2 tones of existing color, mix 1:2 ratio with **40 VOL.** Let process for 55'.*

Reflection unlike anything you have ever seen.



I.C.O.N.®

PURE TRANSLUCENT

I.C.O.N. lleva la translucidez a un nuevo nivel.

PURE TRANSLUCENT es un color sin pigmentos que atenúa reflejos, suaviza cabellos blancos y aporta reflejo y brillo al color del cabello.

Fue creado con el objetivo de proporcionar brillo y manejabilidad, a la vez que aporta luminosidad al color del cabello.

PURE TRANSLUCENT puede emplearse por sí solo para aportar luminosidad cuando se mezcla con **ACTIVATOR** (en una mezcla de 1+1.5) además de añadirle a tu mezcla de color Ecotech.

Cuando mezcles **PURE TRANSLUCENT** con el **color ECOTECH** de tu elección para atenuar el tono, emplea el **DEVELOPER** del nivel deseado o el **ACTIVATOR** tal y como se indica en el envase.

*Si deseas aclarar un color cosmético entre 1 o 2 tonos, trabájalo a **40 VOL.** en una mezcla de 1+2 y un tiempo de exposición de 55'.*

Lograrás un brillo que jamás hayas visto.



I.C.O.N.®

BLEACH

I.C.O.N. challenges the evolution of bleaching with *this revolutionary CREAM BLEACH.*

An innovative formula that advances science and elevates the artistry of tonal bleaching.

Our *revolutionary CREAM BLEACH* is color bleaching without consequences. Tonal value without brassiness or harshness, that delivers a creamy texture, safe on or off the scalp.

Delivers from lightening a single tone all the way to platinum blonde.

I.C.O.N. revolutionizes Bleach.



Its creamy texture is perfect for different techniques.

Create balanced California highlights and craft subtle veils without damaging the hair structure.

Ideal for working highlights from balayage to foiling. Designed for on scalp, our **CREAM BLEACH** provides maximum lift, while keeping the integrity of your hair and scalp.

Mix with **10, 20, 30** or **40** vol. **DEVELOPER**, or **ACTIVATOR**.
1:2 mixing ratio.

Get the desired color with **CREAM BLEACH.**

I.C.O.N.®

BLEACH

I.C.O.N. desafía la evolución de la decoloración con **esta revolucionaria decoloración en crema... CREAM BLEACH.**

Una fórmula innovadora que se adelanta a la ciencia y perfecciona el arte de la decoloración en tonos.

CREAM BLEACH es una decoloración sin efectos nocivos. Consigue el tono que buscas sin ser abrasivo, ofreciendo una textura cremosa, segura con el cuero cabelludo y el cabello.

Obtén desde simplemente un tono más claro, hasta un rubio platino a la vez que proteges la integridad del cabello y el medio ambiente.

I.C.O.N. revoluciona la decoloración.



Por su textura en crema es perfecta para trabajar diferentes técnicas.

Crea mechas Californianas equilibradas y sutiles velos sin dañar la estructura del cabello.

Es ideal para trabajar diferentes técnicas en mechas desde el balayage hasta las mechas con papel de aluminio. Diseñada para no dañar el cuero cabelludo, **CREAM BLEACH** deja el cabello y el cuero cabelludos sanos.

Mézclala con **ACTIVATOR** o **DEVELOPER 10, 20, 30 o 40** vol. Es una mezcla de **1:2**.

Consigue el color deseado con **CREAM BLEACH.**

I.C.O.N.®

SNOW WHITE

9X LEVELS OF LIFT

SNOW WHITE was especially designed to achieve maximum lift, with amazing results and zero compromise. This lighting powder allows you to reach maximum bleaching potential, while leaving the hair with integrity, health and tremendous shine.

A special combination of active ingredients, thickening agents and advanced micro powders blend instantly, creating a whipped texture.



BAMBOO STEM DRY EXTRACT

Fills the hair with natural silica that retains moisture. Hair remains strong and healthy, with elasticity and shine; keeping integrity intact.

VITAOILS (oil complex)

Avocado. Rejuvenate and moisturize.

Coconut. Adds luster, shine and softness.

Sunflower. An Omega 9 acid that prevents breakage.

Argan. Rich in beneficial nutrients, including fatty acids and vitamin E.

Linseed. Protein necessary for healthy, shiny hair.

VITAMINS

A E & D. Antioxidant properties that protect and repair, promoting healthy hair and elasticity.

1:2 mixing ratio.

I.C.O.N.[®]

SNOW WHITE

9X NIVELES DE ACLARADO

SNOW WHITE fue especialmente diseñada para lograr máximo aclarado, sin comprometer en absoluto la integridad del cabello y aportar resultados sorprendentes. Este polvo de aclarado te permite alcanzar el máximo potencial de decoloración, manteniendo la integridad y salud del cabello al mismo tiempo que le aporta un gran brillo.

Contiene una combinación especial de ingredientes activos, agentes que aportan cuerpo y micropolvos avanzados que se mezclan al instante, creando una textura whipped.



EXTRACTO DE TALLO DE BAMBÚ

Rellena el cabello con sílice natural reteniendo la hidratación.

El cabello permanece fuerte y saludable, con elasticidad y brillo; manteniendo la integridad intacta.

VITAOILS (complejo de aceites)

Aguacate. Rejuvenece e hidrata.

Coco. Aporta luminosidad, brillo y suavidad.

Girasol. Un ácido Omega 9 que previene la rotura del cabello.

Argán. Rico en beneficiosos nutrientes, incluyendo ácidos grasos y vitamina E.

Semillas de lino. Necesarias para un cabello sano y brillante.

VITAMINAS

A E y D. Propiedades antioxidantes que protegen y reparan promoviendo un cabello saludable y más elástico.

En una mezcla de **1:2**.

I.C.O.N.[®]



COLOR pastels



ICE Hair as cool and brilliant as an icicle. Each strand is an ice crystal that blends to create an illuminating effect.

STEEL Strength and durability reflect off of this unique pastel. Capture the essence of a heavy metal reflection in your color. Steel is determined, mysterious and confident.

COOL STEEL Show off your icy side, while remaining strong and sleek. Hair is as dynamic as the hues of the deep blue sea.

AMETHYST Hair shines and reflects like a precious gem with this violet pastel. Let every strand reveal stunning color that won't disappear or fade. Intoxicate onlookers with hair that is pure and full of color.

BLUSH Rosie, classic and refined. Light up a room with a warm aura that your hair emits. Call to mind the beauty of a classic rose, with new emotion and style.

CARMEL Smooth, rich and desirable. Hair as sweet as its namesake. This Caramel pastel makes each lock appear warm and luxurious. Caramel colors run together to give hair defined dimensions.

SAND Capture the illusion of sand and feel relaxed with this neutral evocative pastel. A pastel that stands the test of time and appears fine to the touch.



COLOR

pasteles



siente el

HIELO ACERO ACERO FRÍO AMATISTA BLUSH CARAMELO ARENA

misteriosa

azul profundo

brillante

dulce

textura

clásico

HIELO Un cabello tan fresco y brillante como un témpano. Cada hebra es como un cristal de hielo que se entremezcla para crear un efecto iluminador.

ACERO La fuerza y la durabilidad se ven reflejadas en este exclusivo tono pastel. Capta la esencia del reflejo de los metales pesados en tu color. El acero es un tono marcado, misterioso y seguro de sí mismo.

ACERO FRÍO Revela tu lado más gélido a la vez que lo muestras fuerte y brillante. El cabello se ve con movimiento al igual que los matices de mar azul profundo.

AMATISTA El cabello brilla y refleja como una preciosa gema con este tono pastel violeta. Deja que cada hebra muestre un color impresionante que no desaparecerá ni se desvanecerá. Deslumbra a los espectadores con un cabello puro y lleno de color.

BLUSH Rosado, clásico y refinado. Ilumina tu espacio con la cálida aura que desprende tu cabello. Un recuerdo a la belleza de una rosa clásica, con nuevas emociones y estilo.

CARAMELO Suave, rico y muy deseado. Logra un cabello tan dulce como su propio nombre. El tono pastel Caramelo hace que cada mechón se vea cálido y lujoso. Los tonos Caramelo se reúnen aquí para aportar una dimensión definida al cabello.

ARENA Capta la ilusión óptica de la arena y siéntete relajado con este sugestivo tono neutro. Un tono pastel resistente al paso del tiempo y agradable al tacto.

pastels

PASTELES



**ICE
HIELO**



**STEEL
ACERO**



**COOL STEEL
ACERO FRÍO**

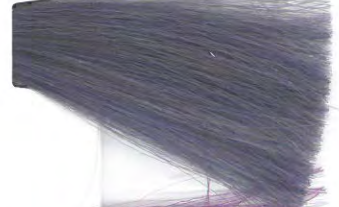

**AMETHYST
AMATISTA**



**BLUSH
BLUSH**



**CARAMEL
CARAMELO**



**SAND
ARENA**





metallics

MAGICAL MIDNIGHT Mysterious. Alluring. Give your hair the same endless possibilities as a cool midnight sky.

ROSE GOLD Hair that demands a double take. A melted gold meets a romantic sheen of soft violet.

BRONZED AMBER Color fit for a queen. Two regal colors blend and create a unique, show-stopping display.

DUSTY ROSE Step into a world of romance and mystique as your hair is lightly dusted with a stroke of rose.

GREEN ENVY This color earns its name by making those around you green with envy.

BRUSHED NICKEL Modern. Chic. Positively charming. A color that keeps you cool, with a shimmering shine.

COOL COBALT Calm the senses with this deep color. Your hair will remain vibrant, but appear cool to the touch.

MULBERRY FIG Deep, sweet and comforting. Hair that is ripe and divine, like a fruit from Eden.

SLATE VIOLET Complex. A refusal of category and a beautiful fusion of differences where warm meets cool.





metálicos

MAGICAL MIDNIGHT Misteriosa. Seductora. Dale a tu cabello las mismas posibilidades infinitas que un frío cielo de medianoche.

ROSE GOLD Cabello que requiere mirarlo dos veces. Un dorado fundido que se encuentra con un brillo romántico de un suave violeta.

BRONZED AMBER Color digno de una reina. Dos colores majestuosos que se funden para crear una exhibición única y sensacional.

DUSTY ROSE Entra en un mundo místico y lleno de romance, a la vez que tu cabello se polvorea ligeramente con una pinzelada rosada.

GREEN ENVY Este color se gana su nombre haciendo que todos los que te rodean se vuelvan verdes de envidia.

BRUSHED NICKEL Moderno. Chic. Positivamente cautivador. Un color que te mantiene fría con un brillo resplandeciente.

COOL COBALT Calma tus sentidos con este color profundo. Tu cabello permanecerá vibrante pero parecerá frío al tacto

MULBERRY FIG Profundo, dulce, y reconfortante. Cabello que es tan divino y brillante como una fruta del Edén.

SLATE VIOLET Complejo. Imposible encasillarlo en una sola categoría. Una fusión preciosa de opuestos en las que lo caliente y lo frío se encuentran.

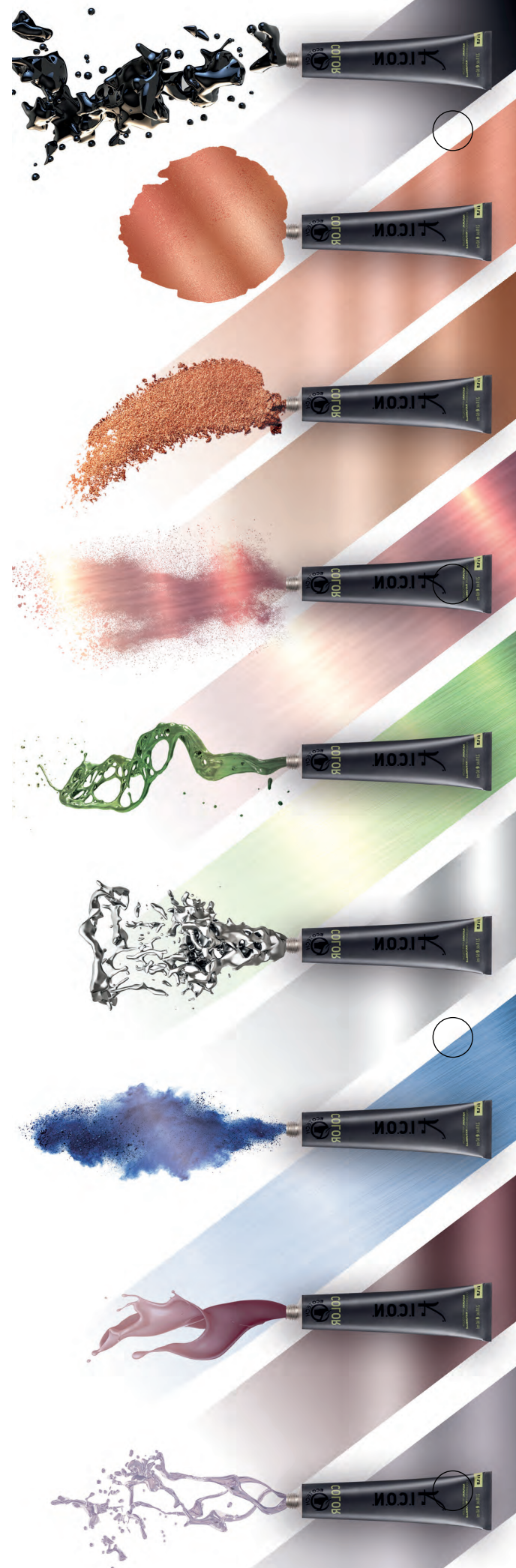

metallics

METÁLICOS



MAGICAL MIDNIGHT



ROSE GOLD



BRONZED AMBER



DUSTY ROSE



GREEN ENVY



BRUSHED NICKEL



COOL COBALT



MULBERRY FIG

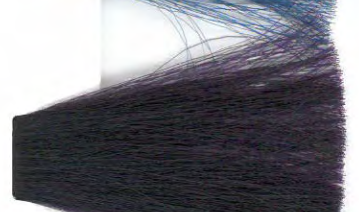

SLATE VIOLET



ECOTECH[®]
COLOR
PLAYFUL
BRIGHTS[✕]





PLAYFUL BRIGHTS. CREATE YOUR FANTASY OF COLOR ON PRE-LIGHTENED HAIR

Color is all about being creative and flirtatious. **I.C.O.N.** offers **Playful Brights** allowing creative freedom. Strong and vibrant hues graduate to pastels. Mix color freely and effortlessly to give your clients customized hues and every shade in-between in one color service. Whether the goal is color that demands attention or suggests softness, **Playful Brights** is a color service designed for color freedom and color excellence.

Use **Playful Brights** on pre-lightened levels eight and higher to create vibrant commanding colors. Achieve the greatest intensity on lighter blondes. This is color that plays by your rules.

Application: Once hair has been pre-lightened, shampooed and towel dried, removing 50% of moisture, pour color into bowl and saturate hair. Process without heat for 20 minutes. For more intense color, wrap hair in a plastic cap and process for 20 minutes under heat (let cool).

Rinse: When processing time is complete, rinse thoroughly. Condition with your favorite I.C.O.N. conditioner and style as desired.



PLAYFUL BRIGHTS. COLORES VIBRANTES Y VERSÁTILES. CREA TU PROPIA FANTASÍA DE COLOR EN CABELLO PREVIAMENTE DECOLORADO

El color es la base de la creatividad y la imaginación. **I.C.O.N.** presenta **Playful Brights**, un color que aporta libertad creativa. Colores fuertes y vibrantes que se pueden graduar para convertirlos en tonos pasteles. Mezcla color libremente y sin esfuerzo para dar a tus clientes tonos personalizados así como cualquier tono intermedio en un servicio de color. Tanto si el objetivo es un color que llame la atención o un tono suave, **Playful Brights** es un servicio diseñado para aportar excelencia y libertad de color.

Emplea **Playful Brights** en niveles previamente decolorados ocho o superior para crear colores vibrantes que llamen la atención. Logra mayor intensidad en rubios más claros. Este es el color que juega según tus reglas.

Aplicación: Una vez que el cabello ha sido previamente decolorado, lavar con champú, secar con toalla para eliminar el 50% de la humedad. Verter el color en un bol y aplicar en el cabello saturándolo. Procesar sin calor durante 20 minutos. Para obtener un color más intenso, colocar un gorro plástico y procesar durante 20 minutos con calor (dejar enfriar a continuación).

Aclarado: Cuando el tiempo de procesado se haya completado, aclarar bien. Aplicar el acondicionador **I.C.O.N.** favorito y realizar el estilo deseado.

playful brights

PLAYFUL BRIGHTS



**ACID GREEN
VERDE ÁCIDO**



**CANARY YELLOW
AMARILLO CANARIO**



**SOFT ROSE
ROSA PASTEL**



**VIVID PINK
ROSA INTENSO**

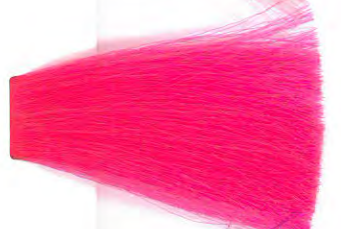

**LILAC LAVENDER
LILA LAVANDA**



**PROFOUND PURPLE
PÚRPURA PROFUNDO**



**BLAZING ORANGE
NARANJA INTENSO**



**TRUE BLUE
AZUL AUTÉNTICO**



**MOODY MAGENTA
MAGENTA PROFUNDO**



natural EARTH COLORS I.C.O.N.[®]



NATURAL HERBAL COLOR

Our **Natural Herbal Colors** are derived from the earth naturally using the finest plant materials that are found worldwide. The powder is made by drying, milling and sifting the leaves. Before leaves are crushed, they do not stain the hair. In order to become a staining or dyeing agent, they must be mixed with a liquid to release the dye. Each color gives the reflection of the natural base that are already within the leaves.

A natural alternative that is preservative free, safe for hair scalp and overall health.

Nuestra **Coloración Natural Herbal** proviene de la tierra de manera natural, usando las mejores plantas y de mayor calidad. El polvo se obtiene secando, moliendo y filtrando las hojas. Si las hojas no son molidas, no tiñen el cabello. Para que puedan teñir o pigmentar, necesitan mezclarse con un líquido para liberar el tinte. Cada color aporta un reflejo de la base natural que tienen las hojas.

Una alternativa natural libre de conservantes, segura para el cuero cabelludo y la salud en general.

NATURAL HERBAL COLOR



NATURAL



INTENSE COPPER



DARK IRIS BLONDE



LIGHT WARM BROWN

1. Prep the hair with Purify shampoo, wash, rinse and repeat; allowing the second wash to sit for 3 minutes. **2.** Towel dry and remove 50% of moisture prior to applying color. **3.** Mix with a bowl and brush (avoiding metals), one part of natural color to five parts water that has been heated to a temperature of 176°F / 80°C. **4.** Wearing protective gloves, apply from roots to ends, fully saturating the entire head of hair, while protecting the hairline from stain. **5.** For full saturation, leave on for 20-30 minutes with heat, cover with a plastic cap. For very resistant hair, cover with plastic cap and heat under the dryer for 30 minutes. To tone, apply from 5-10 minutes without heat. **6.** If placed under heat, let cool. Rinse thoroughly without emulsification. Continue with the desired shampoo and conditioner.

DIRECTIONS

1. Prepara el cabello con el champú Purify, lava, aclara y repite; en el segundo lavado deja que la espuma repose en el cabello 3 minutos. **2.** Seca el cabello con toalla y elimina el 50% de humedad antes de aplicar el color. **3.** Mezcla en un bol con ayuda de una brocha (evitando los metales), una parte de color natural con cinco de agua previamente calentada a 80°C. **4.** Usando guantes protectores, aplicar de raíz a puntas, saturando el cabello por completo, al mismo tiempo que protegemos el nacimiento del pelo de que se manche. **5.** Para una saturación completa, dejarlo en exposición de 20 a 30 minutos con calor, cubrir con un gorro plástico. Para cabellos muy resistentes, cubrir con un gorro plástico y poner bajo el secador durante 30 minutos. Para matizar, aplicar de 5 a 10 minutos sin calor. **6.** En caso de aplicar calor, dejar enfriar. Aclarar abundantemente sin emulsionar. Continuar con el champú y acondicionador deseados.

INSTRUCCIONES

Cassia Obovata from India creates a **NATURAL** tone that is ideal for light hair color, to add shine and a natural reflection.

INTENSE COPPER is a blend of Henna Lawsonia Inermis that is cultivated in Egypt, India and Iran. Incorporating from all three countries, we created a vibrant copper that empowers all reds.

When creating the nuance of colors that are balanced with less warm reflections, we studied other spices, extracts and leaves from Mother Earth, to cancel the dominant red and give you **DARK IRIS BLONDE, LIGHT WARM BROWN** and **NATURAL**.

We incorporated Indigofera Tinctoria species from Iran, Campeggio (wood extract) from Haiti and Juglans Regia (Black Walnut) from Albania. These extraordinary mixtures not only add beautiful tones to the hair, but leave it feeling conditioned with tremendous shine.

Cassia Obovata de la India crea un tono **NATURAL**, ideal para aportar brillo y un reflejo Natural a cabellos claros.

INTENSE COPPER es una mezcla de Henna Lawsonia Inermis que se cultiva en Egipto, India e Irán. Mezclando la de estos tres países, hemos creado un cobre intenso que potencia todos los rojos.

Para crear un matiz de colores equilibrados con menos reflejos cálidos estudiamos otras hierbas, extractos y hojas de la Madre Tierra, para así cancelar el rojo dominante y ofrecerte **DARK IRIS BLONDE, LIGHT WARM BROWN** y **NATURAL**.

Incorporamos la especie Indigofera Tinctoria de Irán, Campeggio (extracto de madera) de Haití y Juglans Regia (Nogal Negro) de Albania. Estas increíbles mezclas no solo aportan unos tonos preciosos al cabello, sino que lo acondicionan aportando un brillo increíble.

INSTA TONE

Flash Color Gel



A gel based color reflector that will alter your tone without interfering with the natural base; this demi color will cool down tones or warm up shades.

INSTA TONE is like using an IG filter; it adds **vibrancy** and **shine**. Working on the cuticle layer of the hair, **INSTA TONE** leaves the hair with a fuller feel, perfect color and flawless shine.

Staying true to our concept of **Ammonia Free & PPD Free** color, this innovative formula is enriched with Natural and Sustainable Squalane, commonly used in skin care due to its protective attributes. A component derived from sugar cane, **Squalane** in hair color regenerates the hydrolipidic film of the hair. This maintains the ideal level of water that the hair needs for maximum moisture, hydration and shine. With a ph of 8.8 for real tone on tone treatment color, **INSTA TONE** provides long lasting, high performing color.

Benefits: Does not brake the base when mixed with the specific activator. Long Lasting without damage. Insta Application, Insta Results.

Un reflejo de color con base de gel que cambia tu tono sin interferir con su base natural, este demi color atenúa los tonos fríos y acentúa los cálidos.

INSTA TONE es como usar un filtro de IG, **añade intensidad y brillo**. Actúa en la superficie de la cutícula y también deja una sensación de un cabello con cuerpo, un color perfecto y brillo intenso.

Siguiendo fiel a nuestro concepto de un color **libre de Amoniaco y PPD**, esta fórmula innovadora está enriquecida con Squalene natural y sostenible, usado normalmente en el cuidado de la piel por sus propiedades protectoras. El **Squalene**, un componente derivado de la caña de azúcar, regenera la película hidrolípida del cabello durante la coloración. De este modo, se mantiene el nivel adecuado de agua que el cabello necesita para una hidratación y un brillo óptimos.

Beneficios: No altera la base natural cuando se mezcla con su Solución Insta Tone. Resultados duraderos sin dañar el cabello. Aplicación instantánea, resultados inmediatos.

INSTA TONE

Flash Color Gel

USES

- Ideal for highlights.
- Color correction.
- After bleaching to remove yellow tones.
- Mix and Create.
- Refresh Color.
- Run through while coloring with Ecotech color on roots.

HOW TO MIX

- Mix 1 part color to 1 part Insta Active Solution for full strength color.
- Mix 1 part color to 1.5 Insta Active Solution for a lighter effect.

TONE can be as INSTA as 5 minutes to as fast as 20 minutes. It gives insta results.

HOW TO APPLY

Shampoo and towel dry hair. Use at the care bar or styling station and apply with squeeze bottle or bowl and brush. Let sit desired amount of time and follow with shampoo and conditioner.

USOS

- Ideal para mechas.
- Correcciones de color.
- Eliminar reflejos amarillos tras una decoloración.
- Mezclar y crear.
- Revitalizar el color.
- Repasar durante un proceso de color en raíz con Ecotech.

MODO DE MEZCLA

- Mezclar 1 parte de Color INSTA TONE con 1 parte de la Solución Insta Tone para un color más intenso.
- Mezclar 1 parte de color con 1.5 Solución Insta Tone para un efecto más claro, o mezclar 1+2.

INSTA TONE puede ser instantáneo en tan sólo 5 minutos o rápido en 20 minutos. Proporciona resultados instantáneos.

MODO DE APLICACIÓN

Lavar y secar con toalla. Aplicar en el care bar o en el tocador, directamente desde una botella medidor y cepillar. Dejar actuar durante el tiempo deseado y continuar con champú y acondicionador.



CLEAR

Provides shine to the hair with no pigment.

Es nuestro INSTA TONE sin pigmento, nos proporcionará brillo al cabello.

APPLICATION

INSTA TONE ranges from a level 5 to a level 9. Mixing it with CLEAR we can achieve a level 12.

HOW TO MIX

Mix 1 to 1, 1 to 1.5 or 1 to 2 depending on the results you are trying to achieve. Apply on freshly shampooed, towel dried hair. Let it sit anywhere from 5 to 20 minutes. Rinse and condition.

MODO DE APLICACIÓN

INSTA TONE desde una altura 5 hasta una altura 9; mezclándolo con CLEAR podremos alcanzar hasta un nivel 12.

MODO DE MEZCLA

Mezclar 1+1, 1+1/2 ó 1+2 en función del resultado que quieras obtener. Aplícalo sobre el cabello limpio y húmedo. Dejarlo actuar de 5 a 20 minutos. Aclarar y acondicionar.

A FLASH OF COLOR INSTA TONE UN FLASH DE COLOR EN GEL

insta tone

INSTA TONE

CLEAR

VERY LIGHT DOUBLE ASH BLONDE
RUBIO MUY CLARO DOBLE CENIZA **9.11**

VERY LIGHT ASH GOLD BLONDE
RUBIO MUY CLARO CENIZA DORADO **9.13**

VERY LIGHT ASH IRISE BLONDE
RUBIO MUY CLARO CENIZA IRISADO **9.17**

VERY LIGHT IRISE BLONDE
RUBIO MUY CLARO IRISADO **9.27**

VERY LIGHT GOLD IRISE BLONDE
RUBIO MUY CLARO DORADO IRISADO **9.37**

VERY LIGHT INTENSE ROSE GOLD
DORADO ROSA MUY CLARO INTENSO **9.63**

VERY LIGHT VIOLET BLONDE
RUBIO MUY CLARO VIOLETA **9.7**

LIGHT ASH GOLD BLONDE
RUBIO CLARO CENIZA DORADO **8.13**

LIGHT BEIGE GOLD BLONDE
RUBIO CLARO BEIGE DORADO **8.23**

LIGHT INTENSE COPPER
COBRIZO CLARO INTENSO **8.44**

LIGHT VIOLET ROSE
VIOLETA CLARO ROSADO **8.76**

MEDIUM INTENSE RED
ROJO MEDIO INTENSO **7.66**

DARK BLONDE
RUBIO OSCURO **6.0**

LIGHT BROWN
CASTAÑO CLARO **5.0**



WHAT IS STAINED GLASS?

NATURAL.CLEAN.COLOR.

Stained Glass is a natural semi color treatment gloss that enhances your color or adds a complimentary tonal hue, giving extra dimension and shine. Use this reflective color to create silky texture with an ultra-glossy look.

Stained Glass is a natural, deposit only, clean color that is free of:

- Alcohol
- Ammonia
- Peroxide
- PPD
- Resorcinol
- Damage
- Commitment

Stained Glass unique formula returns hair to optimum health, quality and manageability:

- Refresh Color
- Treatment
- Dimension and Shine
- Creative Toning
- Add to Shampoo and Conditioner for Customized Color

POSSIBILITIES
ARE
LIMITLESS

Reds become fiery
Brunettes become richer
Blondes go for the gold
Lavender cools it down
Glass seals in the shine

APPLICATION

- 1** Prewash with Purify. Do not condition.
- 2** Towel dry hair, removing more than 50% of moisture.
- 3** Apply your Stained Glass shade from scalp to ends, being careful to avoid the scalp and skin directly, as staining will occur.
- 4** Once the application is complete, place hair in a plastic cap.
- 5** Process for 20 - 30 minutes under high heat, hooded dryer or humidifier.
- 6** Once processed, remove cap and allow to cool completely.
- 7** Rinse with cool water and follow with conditioner.

STAINED GLASS SHADES

GLAM BROWNS	Be Brown Levels 2-7
	Deliciously Dark Levels 2-7
	Creamy Chocolate Levels 3-8
GLACIER COOLS	Lovely Lavender Levels 2-8
GLOSSY REDS	Radioactive Red Levels 2-7
GLAZED ORANGES	Curious Copper Levels 3-8
GLASSY BLONDES	Beachy Blonde Levels 5-9
	Gilded Gold Levels 5-9
GLISTEN GLASS	Glass All Hair Types

HOW TO FIND THE HUE THAT'S RIGHT FOR YOU

STEP 1 MATCH BASE HAIR COLOR TO APPROPRIATE LEVEL.

STEP 2 SELECT APPROPRIATE STAINED GLASS SHADE.

Slide the included color reference card left or right inside the sleeve to match your base hair color level with an appropriate Stained Glass shade.



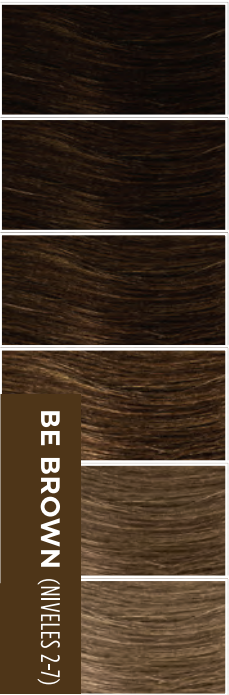

BE BROWN (NIVELES 2-7)



DELICIOUSLY DARK (NIVELES 2-7)



CREAMY CHOCOLATE (NIVELES 3-8)



LOVELY LAVENDER (NIVELES 2-8)



RADIOACTIVE RED (NIVELES 2-7)



CURIOUS COPPER (NIVELES 3-8)



BEACHY BLONDE (NIVELES 5-9)

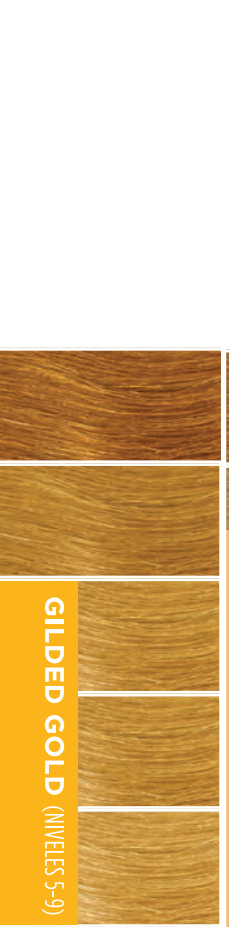

GILDED GOLD (NIVELES 5-9)

¿QUÉ ES STAINED GLASS?

COLOR. PURO. NATURAL

Stained Glass es un tratamiento natural de color y brillo semipermanente que realza tu tono de color existente o te aporta un matiz complementario, proporcionando a su vez un brillo y una dimensión extras. Utiliza este color reflectante para crear una textura sedosa con un aspecto ultra-brillante.

Stained Glass es una coloración natural y pura que se deposita en el cabello y que no contiene:

- Alcohol
- Amoníaco
- Peróxido
- PPD
- Resorcinol

Además:

- No es agresivo
- Es semipermanente

La fórmula única de **Stained Glass** devuelve la salud, calidad y manejabilidad al cabello:

- Refresca el color
- Trata
- Aporta dimensión y brillo
- Tonifica creativamente
- Añadido a tu champú y acondicionador te permite crear un color personalizado

SUS POSIBILIDADES
SON
ILIMITADAS

Los **cobrizos** se vuelven ardientes

Los **morenos** se hacen más ricos

Los **rubios** se transforman en dorados

El **lavanda** aporta un tono más frío

Glass aporta un brillo increíble

APLICACIÓN

- 1** Lavar el cabello con Purify. No acondicionar.
- 2** Secar el cabello con toalla eliminando más del 50% de humedad.
- 3** Aplicar el tono de Stained Glass deseado desde la raíz hasta las puntas, evitando que el producto llegue directamente al cuero cabelludo y la piel para evitar su coloración.
- 4** Una vez completada la aplicación, cubrir el cabello con un gorro plástico.
- 5** Dejar procesar de 20 a 30 minutos aplicando calor, bajo secador de casco o humidificador.
- 6** Una vez procesado, retirar el gorro plástico y dejar que se enfríe completamente.
- 7** Aclarar con agua fría y aplicar el acondicionador a continuación.

TONOS STAINED GLASS

MARRONES GLAMUROSOS

Be Brown Niveles 2-7

Deliciously Dark Niveles 2-7

Creamy Chocolate Niveles 3-8

FRÍO GLACIAL

Lovely Lavender Niveles 2-8

ROJO BRILLANTE

Radioactive Red Niveles 2-7

NARANJA VIBRANTE

Curious Copper Niveles 3-8

RUBIOS CRISTALINOS

Beachy Blonde Niveles 5-9

Gilded Gold Niveles 5-9

LUMINOSO Y TRANSPARENTE

Glass Todo tipo de cabellos

CÓMO ENCONTRAR EL TONO PERFECTO PARA TI

SELECCIONA EL NIVEL QUE MÁS SE AJUSTE AL COLOR DE LA BASE DE TU CABELLO.

PASO 1

SELECCIONA EL TONO STAINED GLASS MÁS APROPIADO.

Desliza hacia la izquierda o hacia la derecha la carta de color para ajustar el nivel de color de la base de tu cabello con el tono Stained Glass más apropiado.

PASO 2

1
2
3
4
5
6
7
8
9
10

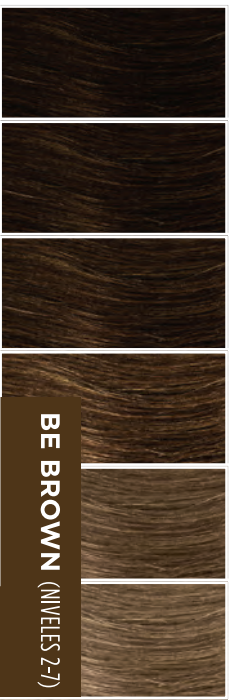

BE BROWN (NIVELES 2-7)



DELICIOUSLY DARK (NIVELES 2-7)



CREAMY CHOCOLATE (NIVELES 3-8)



LOVELY LAVENDER (NIVELES 2-8)

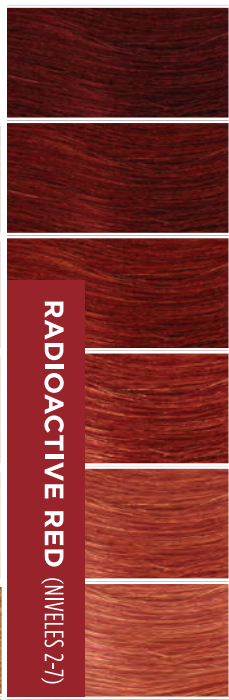

RADIOACTIVE RED (NIVELES 2-7)



CURIOUS COPPER (NIVELES 3-8)



BEACHY BLONDE (NIVELES 5-9)

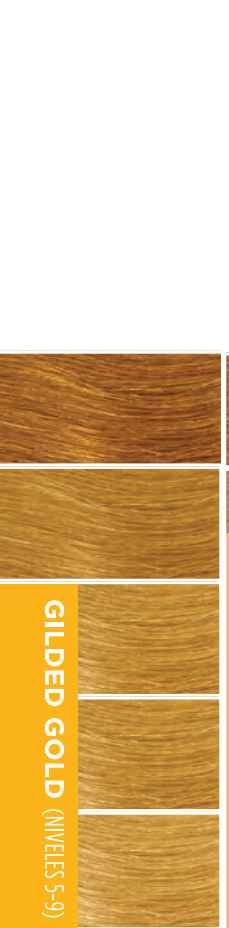

GILDED GOLD (NIVELES 5-9)

I.C.O.N.[®]
iconproducts.com

